



Fondo de Solidaridad e Inversión Social

Ministerio de Desarrollo Social y Familia

Documento Metodológico Variables de Intervención

Programa Yo Trabajo: Apoyo a tu plan laboral 2020

Departamento de Estudios Evaluación y Gestión del Conocimiento
Subdirección de Desarrollo e Innovación

Santiago, junio de 2020
Versión N°1

Gobierno de Chile



Contenido

I.	Introducción.....	3
II.	Modelo de evaluación de resultados FOSIS.....	4
a.	Evaluación de resultados	4
b.	Registro de Información. Sistema Nacional de Usuarios (SNU)	5
	¿Qué es el SNU?	5
	Registro de datos generales en SNU.....	7
III.	Diseño del programa	8
a.	Descripción	8
IV.	Registro de información	9
	ANEXO 1. INSTRUMENTO DE DIAGNÓSTICO PARA LA SELECCIÓN (LB).....	11
	ANEXO 2. FICHA DE REGISTRO DE USUARIOS LINEA DE SALIDA (LS)	18
	ANEXO 3. SITUACIÓN OCUPACIONAL	22
	ANEXO 4. ACTIVIDAD ECONÓMICA.....	23



I. Introducción

El presente documento tiene por objeto orientar a ejecutores de los programas FOSIS en las características del modelo de evaluación de resultados durante el periodo 2020-2021

En específico, se espera facilitar tanto el levantamiento de información en terreno como el ingreso de esta al Sistema Nacional de Usuarios (SNU), herramienta informática que aglutina toda la información relevante de usuarios de programas y proyectos FOSIS.

La información levantada permite evaluar tanto la gestión como los resultados de los programas. Para ello anualmente se define un conjunto de características para cada postulante/usuario/a. Estas características se expresan -para los fines del análisis- en variables. Una variable es una característica que puede fluctuar y cuya variación es susceptible de adoptar diferentes valores medibles y observables. Su valor está dado por las hipótesis en que cada intervención se sustenta en el marco de la política pública de superación de la pobreza.

Mediante esta información es posible establecer un perfil de los usuarios, así como también dimensionar el cambio producido en ellos, fruto de las intervenciones.

II. Modelo de evaluación de resultados FOSIS

a. Evaluación de resultados

La evaluación de resultados es el análisis de los efectos que tiene una intervención sobre un determinado grupo de beneficiarios o usuarios. Su propósito es conocer, en un tiempo relativamente corto y maximizando los recursos disponibles, la situación en que los beneficiarios se encuentran después de participar en un proyecto o programa social. Lo anterior se realiza midiendo las brechas respecto de la situación inicial.

El punto de partida en una evaluación de este tipo es el análisis de la estrategia institucional y los objetivos cada programa. Estos representan la situación que se desea obtener al final del período de duración de la intervención. A partir de esos objetivos se diseña la batería de indicadores que darán cuenta del nivel de logro.

Para recoger la información se debe recurrir a técnicas y metodologías simples y acordes al tipo de intervención realizada. Estas pueden ir desde encuestas hasta entrevistas en profundidad. La información sistematizada permite hacer análisis descriptivos del programa y/o identificar resultados y sus posibles causas.

La evaluación de resultados se realiza en FOSIS desde el año 2004 y se basa la medición de un conjunto de indicadores, año a año por el Departamento de Estudios de la Subdirección de Desarrollo e Innovación (SDI) y la Subdirección de Gestión de Programas (SGP).

Estos indicadores son de 2 tipos:

- Variables de caracterización: Corresponden a aquellas variables sociodemográficas que permiten hacer un diagnóstico común para todos los usuarios de FOSIS.
- Variables de la intervención: Son aquellas variables que permiten un diagnóstico específico para cada usuario de acuerdo a los objetivos del programa en que participa y también aquellas donde se espera observar un cambio producto de la intervención.

Los instrumentos de registro de información tienen un módulo común a todos los programas. Estos elementos comunes permiten caracterizar a los usuarios de FOSIS y comparar resultados entre distintos programas. Entre estas variables encontramos, nivel educacional, composición familiar, pertenencia a pueblos originarios, etc.

La metodología de evaluación empleada por FOSIS incluye la medición de las variables de interés en 3 momentos de la intervención:

1. Al inicio, o ingreso al programa, con el fin de caracterizar la situación del usuario previamente a recibir los bienes y servicios del programa. Esto se definirá como Línea Base (LB).
2. En un momento intermedio para registrar la entrega de un bien o servicio (financiamiento, elaboración de un plan, recepción de un bien etc.) del programa. Esto se definirá como Línea intermedia (LI).
3. Al término del programa, es decir, cuando el usuario egresa. Esto se definirá como Línea de Salida (LS).

Figura 1: Modelo de evaluación de resultados FOSIS

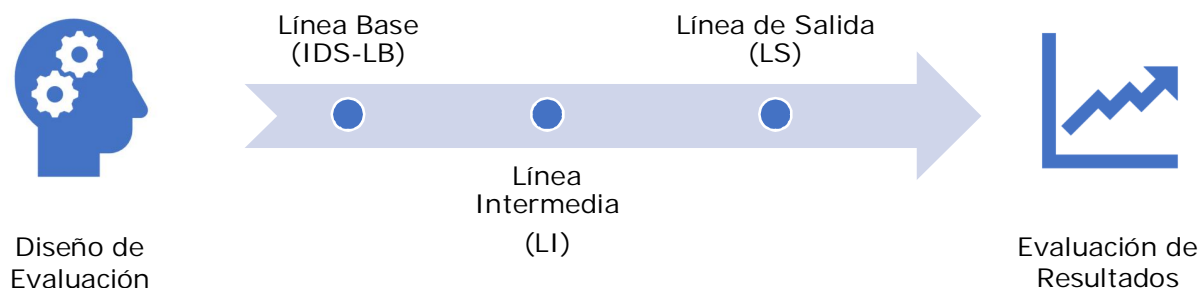

b. Registro de Información. Sistema Nacional de Usuarios (SNU)

¿Qué es el SNU?

El Sistema Nacional de Usuarios es la herramienta informática que permite el registro y monitoreo de información relevante respecto a programas y usuarios/as. El SNU de FOSIS es una herramienta de gran utilidad para la gestión programática, en la medida que el ingreso de la información sea oportuno y que los canales de supervisión y verificación de esta sean efectivos.

Figura 2: Pantalla de inicio SNU

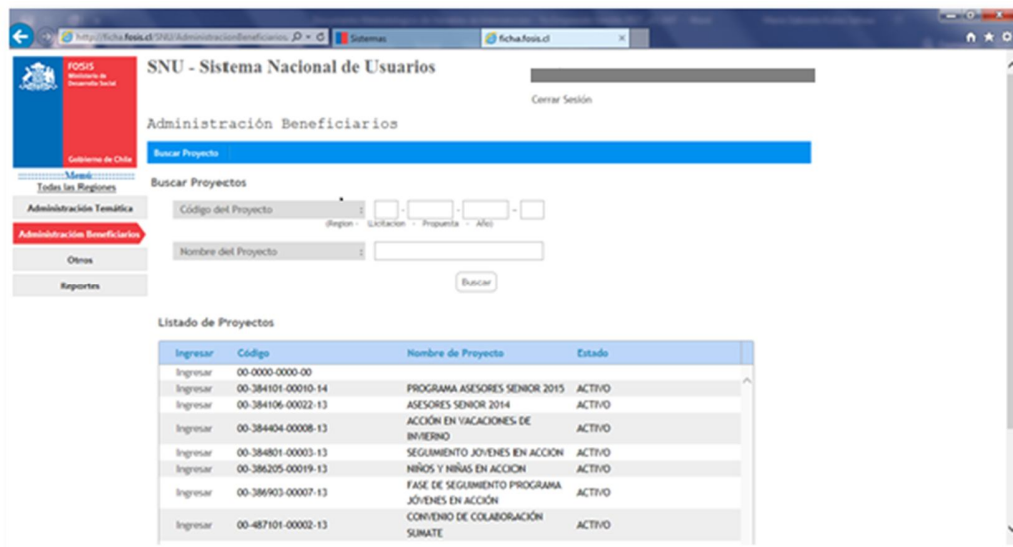

Los distintos actores que interactúan con el Sistema Nacional de Usuarios FOSIS comprenden tanto a funcionarios de la institución, como también a empresas u organizaciones externas que tienen a su cargo beneficiarios directos de algún programa.

El Sistema Nacional de Usuarios FOSIS contempla tres tipos de funciones y dentro de ellas es posible asumir distintos roles.

Figura 3. Funciones dentro del SNU



Una vez levantada la información en terreno, ya sea mediante la aplicación de instrumentos en el domicilio del postulante/usuario o mediante canales remotos (teléfono, videollamada, etc.), el ejecutor de Programas podrá acceder a este sistema en la función de **Registro de la Información** con el rol de **Ejecutor**. Será el responsable de ingresar al sistema la información de cada beneficiario de los proyectos a su cargo, sean estas personas, familias u organizaciones. **Este rol sólo tiene acceso a administrar los usuarios que le son asociados.**

El sistema está diseñado para ingresar los valores iniciales (línea base o T0) y guardar la información del beneficiario respectivo sin necesidad de ingresar valores finales (línea de salida o T1) los cuales sólo serán llenados una vez terminada la intervención.

Es **importante** recordar que:

- ✓ La toma y registro de información en los sistemas de FOSIS es parte integral de la intervención programática, por tanto, se debe considerar el registro de la totalidad de usuarios/as atendidos/as.
- ✓ Los registros de Línea Intermedia (LI) y Línea Salida (LS) del SNU nos permiten medir el cumplimiento de los objetivos de los programas.
- ✓ Todos los/as usuarios/as que terminan la intervención ("Terminados") deben contar con línea de salida.

Registro de datos generales en SNU

1) Registro de personas: Como parte del proceso de registro de usuarios todas las intervenciones a nivel de persona registrarán la siguiente información personal:

- Rut
- Apellido paterno
- Apellido materno
- Nombres
- Sexo
- Fecha de nacimiento
- Nacionalidad
- Etnia

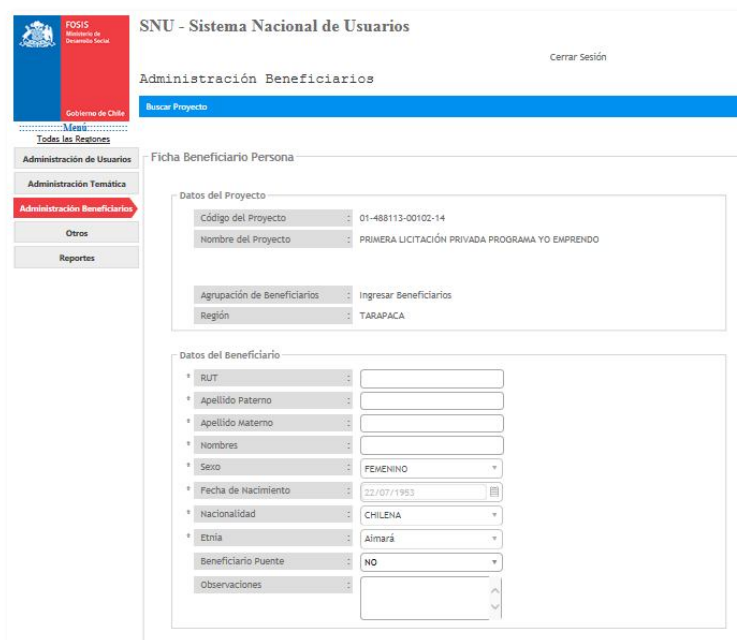

SNU - Sistema Nacional de Usuarios

Administración Beneficiarios

Buscar Proyecto

Ficha Beneficiario Persona

Datos del Proyecto

Código del Proyecto : 01-488113-00102-14

Nombre del Proyecto : PRIMERA LICITACIÓN PRIVADA PROGRAMA YO EMPRENDO

Agrupación de Beneficiarios : Ingresar Beneficiarios

Región : TARAPACA

Datos del Beneficiario

* RUT :

* Apellido Paterno :

* Apellido Materno :

* Nombres :

* Sexo : FEMENINO

* Fecha de Nacimiento : 22/07/1983

* Nacionalidad : CHILENA

* Etnia : Almará

Beneficiario Puente : NO

Observaciones :

2) Datos de contacto: Para cada usuario se deberá registrar información de contacto para supervisión.

- Dirección
- Región
- Comuna
- Zona (geográfica)
- Teléfono fijo
- Teléfono celular
- E-mail



Datos del Beneficiario para este Proyecto

DesAsociar

* Dirección

* Región

* Comuna

* Zona

Estado Civil

Teléfono

Celular

E-mail

<< Volver

III. Diseño del programa

a. Descripción

El programa Yo Trabajo-Apoyo a tu plan laboral, atiende a personas en situación de pobreza y/o vulnerabilidad social, quienes tienen dificultades para acceder al mercado laboral debido a que presentan baja escolaridad y un deficiente desarrollo de sus competencias laborales. Para esto, financia a través de un fondo los servicios y ayudas específicas que requieren los usuarios para favorecer su inserción laboral, tales como: recursos para el desarrollo del capital humano, ayudas técnicas básicas, apoyo a la entrevista laboral, servicio de guardería infantil, promoción del autoempleo y movilización. Específicamente, este fondo constituye una oferta exclusiva para las personas que sean incorporadas al componente de Acompañamiento Sociolaboral del Subsistema Seguridades y Oportunidades y que cuentan con un plan laboral.

Figura 6. Propósito del programa APL



Figura 7. Población potencial del programa APL.



IV. Registro de información

Para el registro de información de usuarios /as del programa Apoyo a tu plan laboral, FOSIS ha dispuesto 2 instrumentos¹:

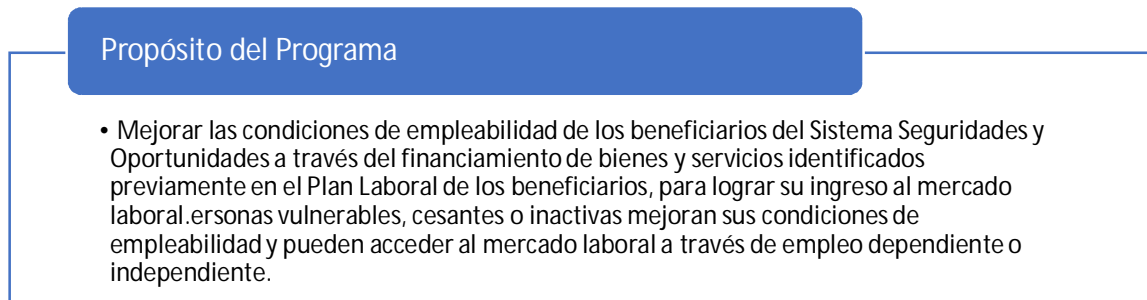
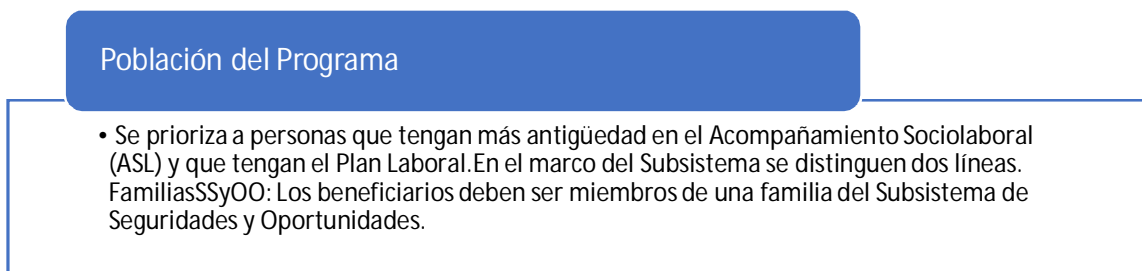
¹ Ver Anexos 1 y 2

Figura 8: Instrumentos para el Registro de Información de Usuarios del Programa Yo Trabajo-Apoyo a tu plan laboral



Una vez que la información es levantada a través de cada uno de los instrumentos ya sea en forma presencial o remota, esta deberá ser cargada en el Sistema Nacional de Usuarios de acuerdo al código de proyecto entregado por FOSIS al ejecutor.

ANEXO 1. INSTRUMENTO DE DIAGNÓSTICO PARA LA SELECCIÓN (LB) Apoyo a tu Plan Laboral – 2020

A. DATOS GENERALES DEL PROYECTO

a.1 CÓDIGO DEL PROYECTO	a.2 FOLIO	a.3 FECHA DE APLICACIÓN DEL INSTRUMENTO			a.4 PROGRAMA DE ORIGEN	
		Día (dd)	Mes (mm)	Año (aa)	<input type="checkbox"/> Familias	<input type="checkbox"/> Calle
					<input type="checkbox"/> Caminos	<input type="checkbox"/> Vínculos

a.5 IDENTIFIQUE INSTITUCIÓN EN CONVENIO

<input type="checkbox"/> Gendarmería	<input type="checkbox"/> SENADIS	<input type="checkbox"/> Teletón	<input type="checkbox"/> Prodemu	<input type="checkbox"/> Afectado por emergencia	<input type="checkbox"/> SENAME	<input type="checkbox"/> Otros _____	<input type="checkbox"/> Ninguno
--------------------------------------	----------------------------------	----------------------------------	----------------------------------	--	---------------------------------	--------------------------------------	----------------------------------

B. IDENTIFICACIÓN DE LA INSTITUCIÓN EJECUTORA

b.1 RUT INSTITUCIÓN EJECUTORA	b.2 NOMBRE DE LA INSTITUCIÓN O EMPRESA
-	

b.3 RUN ENCUESTADOR/A	b.4 NOMBRE COMPLETO ENCUESTADOR/A
-	

b.5 CORREO ELECTRÓNICO ENCUESTADOR/A

C. IDENTIFICACIÓN DEL POSTULANTE

c.1 RUN	c.2 FECHA DE NACIMIENTO		
-	DÍA	MES	AÑO

c.3 NOMBRES	c.4 APELLIDO PATERNO	c.5 APELLIDO MATERNO

c.6 DIRECCIÓN	c.7 COMUNA	c.8 LOCALIDAD (si corresponde)

c.9 REGIÓN	c.10 ZONA GEOGRÁFICA (marque con una x)	
	<input type="checkbox"/> Urbana	<input type="checkbox"/> Rural

c.11 TELÉFONO FIJO	c.12 TELÉFONO CELULAR

c.13 CORREO ELECTRÓNICO POSTULANTE

D. PERFIL DEL POSTULANTE

d.1 ¿Cuántas personas viven habitualmente en este hogar, incluido/a usted? Indique con números.

d.3 ¿Cuántas integrantes del hogar, mayores de 15 años, trabajan o realizan alguna actividad laboral que genere ingresos? Indique con números.

d.2 ¿Qué relación tiene usted con el/la jefe/a de este hogar? (marque con una x)

<input type="checkbox"/>	Soy jefe(a) de hogar
<input type="checkbox"/>	Espos(a) o pareja
<input type="checkbox"/>	Hijo(a)
<input type="checkbox"/>	Hijo(a) del esposo/a o pareja
<input type="checkbox"/>	Padre o madre
<input type="checkbox"/>	Nieto(a)
<input type="checkbox"/>	Otro familiar
<input type="checkbox"/>	No familiar

d.4 Indique (con números) cuántos niños/jóvenes menores de 18 años tiene a cargo.

Edad	N°	Edad	N°
No tiene		9 años	
0 años		10 años	
1 año		11 años	
2 años		12 años	
3 años		13 años	
4 años		14 años	
5 años		15 años	
6 años		16 años	
7 años		17 años	
8 años			

d.5 ¿Con quién dejaría a los niños que tiene a cargo si debiera ir a trabajar? (marque con una x)

<input type="checkbox"/>	Con un familiar
<input type="checkbox"/>	Con un(a) vecino(a) o amigo(a)
<input type="checkbox"/>	Sala cuna, jardín infantil o establecimiento educacional
<input type="checkbox"/>	Otro lugar
<input type="checkbox"/>	Quedarían solos
<input type="checkbox"/>	Los llevaría al trabajo
<input type="checkbox"/>	No tendría con quien dejarlos
<input type="checkbox"/>	No aplica, No tiene niños a cargo.

d.6 ¿Cuál es su nacionalidad? (marque con una x)

<input type="checkbox"/>	Chilena (exclusivamente)
<input type="checkbox"/>	Chilena y otra (doble nacionalidad)
<input type="checkbox"/>	Otra nacionalidad (extranjeros) Indique cuál <input type="text"/>

d.7 En Chile, la ley reconoce nueve pueblos indígenas, ¿pertenece usted o es descendiente de alguno de ellos? (marque con una x)

<input type="checkbox"/>	Aimara
<input type="checkbox"/>	Rapa-Nui o Pascuenses
<input type="checkbox"/>	Quechua
<input type="checkbox"/>	Mapuche
<input type="checkbox"/>	Atacameño (LiKan-Antai)
<input type="checkbox"/>	Collas
<input type="checkbox"/>	Kawashkar o Alacalufes
<input type="checkbox"/>	Yámana o Yagan
<input type="checkbox"/>	Diaguita
<input type="checkbox"/>	No pertenece a ningún pueblo indígena

d.8 ¿Asiste actualmente a un establecimiento educacional o se encuentra participando en algún programa de nivelación de estudios?? (marque con una x)

<input type="checkbox"/>	Sí
<input type="checkbox"/>	No

d.9 ¿Cuál es su nivel educacional más alto alcanzado o el nivel educacional actual? (marque con una x)

<input type="checkbox"/>	Nunca asistió
<input type="checkbox"/>	Preescolar
<input type="checkbox"/>	Educación Especial (Diferencial)
<input type="checkbox"/>	Educación Básica
<input type="checkbox"/>	Educación Media Científico-Humanista
<input type="checkbox"/>	Educación Media Técnica Profesional
<input type="checkbox"/>	Técnico nivel superior incompleto (Carreras de 1 a 3 años)
<input type="checkbox"/>	Técnico nivel superior completo (Carreras de 1 a 3 años)
<input type="checkbox"/>	Profesional incompleto (carreras 4 a más años)
<input type="checkbox"/>	Profesional completo (carreras 4 o más años)

d.10 En ese nivel educacional, ¿Cuál fue el último curso que aprobó (para quienes no están estudiando) o que cursa actualmente (para los que están estudiando)?

<input type="checkbox"/>	0	<input type="checkbox"/>	3°	<input type="checkbox"/>	6°
<input type="checkbox"/>	1°	<input type="checkbox"/>	4°	<input type="checkbox"/>	7°
<input type="checkbox"/>	2°	<input type="checkbox"/>	5°	<input type="checkbox"/>	8°

d.11 Las siguientes preguntas indagan sobre dificultades que la persona podría tener para realizar ciertas actividades debido a su estado de salud. Marque con una x para cada una el nivel de dificultad.

	No, sin dificultad	Sí, algo de dificultad	Sí, mucha dificultad	No puede hacerlo
¿Tiene dificultad para ver incluso si lleva lentes?				
¿Tiene dificultad para oír, incluso si utiliza un audífono?				
¿Tiene dificultad para caminar o para subir escaleras?				
¿Tiene dificultad para recordar o para concentrarse?				
¿Tiene dificultad en su cuidado personal como para asearse o vestirse?				
¿Tiene dificultad para comunicarse, por ejemplo, dificultad para comprender o ser comprendido por otros?				

d.12 ¿Está inscrito en el Registro Nacional de Discapacidad (RND)? (marque con una x)

<input type="checkbox"/>	Sí
<input type="checkbox"/>	No

d.13 ¿Tiene usted a su cargo personas en situación de discapacidad o dependencia moderada o severa? (dependencia por motivos de salud). Indique (con números) cuántos(as)

Rango de Edad	N°
Menor(es) de 18 años	
Entre 18 y 60 años	
Mayor(es) de 60 años	

d.14 ¿La vivienda donde usted vive, se sitúa en un campamento? (marque con una x)

<input type="checkbox"/>	Sí
<input type="checkbox"/>	No

d.15 ¿Usó internet durante los últimos 12 meses? (marque con una x)

<input type="checkbox"/>	Sí
<input type="checkbox"/>	No (pase a pregunta d.16)

d.16 ¿Cuál es la razón principal por la que no hace uso de herramientas digitales a través de internet? (marque con una x sólo 1 alternativa)	
<input type="checkbox"/>	Por falta de conocimiento
<input type="checkbox"/>	Porque no lo considera necesario
<input type="checkbox"/>	No le interesa
<input type="checkbox"/>	Alto costo del servicio de internet
<input type="checkbox"/>	No tiene acceso a internet
<input type="checkbox"/>	Otra

d.17 ¿Usó internet durante los últimos 12 meses para...? (responda sí o no para cada caso)	Sí	No
a. Obtener información utilizando buscadores como Google y otros	<input type="checkbox"/>	<input type="checkbox"/>
b. Informarse por prensa digital o redes sociales	<input type="checkbox"/>	<input type="checkbox"/>
c. Comunicación por email o correo electrónico	<input type="checkbox"/>	<input type="checkbox"/>
d. Comunicación por redes sociales como Facebook, Twitter, WhatsApp y otros	<input type="checkbox"/>	<input type="checkbox"/>
e. Entretenimiento (video juegos, películas, música, radio o televisión por la web)	<input type="checkbox"/>	<input type="checkbox"/>
f. Compra y venta de artículos y/o servicios por internet	<input type="checkbox"/>	<input type="checkbox"/>
g. Mejorar la comercialización de un producto o servicio	<input type="checkbox"/>	<input type="checkbox"/>
h. Buscar trabajo	<input type="checkbox"/>	<input type="checkbox"/>

E. TRABAJO E INGRESOS

e.1 ¿Realiza actualmente algún trabajo o actividad laboral que le genere ingresos? (marque con una x)	
<input type="checkbox"/>	Sí
<input type="checkbox"/>	No (pase a pregunta e.5)

e.2 El trabajo o actividad laboral que usted realiza lo hace de manera... (marque con una x)	
<input type="checkbox"/>	Dependiente (empleado)
<input type="checkbox"/>	Independiente o trabajador por cuenta propia

e.3 ¿Esta actividad es permanente durante todo el año? (marque con una x)	
<input type="checkbox"/>	Sí (tengo trabajo durante todo el año)
<input type="checkbox"/>	No, sólo a veces de manera esporádica o por temporadas

e.4 ¿Qué tipo de contrato o acuerdo de trabajo tiene usted? (marque con una x)	
<input type="checkbox"/>	A plazo indefinido
<input type="checkbox"/>	A plazo fijo
<input type="checkbox"/>	A honorarios
<input type="checkbox"/>	Por faena (temporeros, otros)
<input type="checkbox"/>	No tiene contrato

e.5 ¿Buscó trabajo remunerado o realizó alguna gestión para iniciar una actividad por cuenta propia (negocio o empresa) en las últimas cuatro semanas? (marque con una x)	
<input type="checkbox"/>	Sí
<input type="checkbox"/>	No

e.6 ¿Cuántas semanas buscó o ha estado buscando trabajo? Indique en número de semanas.	
<input type="text"/>	

e.7 ¿Ha trabajado alguna vez? (marque con una x)	
<input type="checkbox"/>	Sí
<input type="checkbox"/>	No

e.8 Indique la actividad que realiza	
<input type="text"/>	

e.9 ¿Cuál es su actividad económica actual? (utilice anexo "códigos de actividad" en anexo 4)

e.9.1 Sector de la economía		e.9.2 Código de Rama (3 dígitos)	e.9.3 Código de Actividad (5 dígitos)				
<input type="checkbox"/>	Producción	<input type="text"/>	<input type="text"/>	<input type="text"/>	<input type="text"/>	<input type="text"/>	<input type="text"/>
<input type="checkbox"/>	Servicio	<input type="text"/>	<input type="text"/>	<input type="text"/>	<input type="text"/>	<input type="text"/>	<input type="text"/>
<input type="checkbox"/>	Comercio	<input type="text"/>	<input type="text"/>	<input type="text"/>	<input type="text"/>	<input type="text"/>	<input type="text"/>

e.10 ¿Tiene algún oficio?

<input type="checkbox"/>	Sí
	Código oficio (3 (3 dígitos))
	<input type="text"/>
<input type="checkbox"/>	No

e.11 ¿Cuál es ingreso líquido que recibe de su trabajo principal? Indique en que rango se ubica su ingreso.

<input type="checkbox"/>	Menos de \$240.800
<input type="checkbox"/>	Igual o más de \$240.800

e.12 ¿Cuál es el ingreso líquido total mensual que usted recibe producto de su trabajo o actividad principal? (si no recibe ingresos ponga 0 (cero))

\$

e.13 ¿Cuál es el ingreso líquido total mensual que usted recibe por otros trabajos u ocupaciones, además de su ocupación principal (si no recibe ingresos ponga 0 (cero))

\$

Responden sólo ocupados o con empleo precario

e.14. ¿A qué actividad laboral se dedica actualmente?	e.15. ¿Hace cuánto tiempo desarrolla esta actividad?		
<input type="text"/>	<input type="text"/> Meses		
e.16. ¿Qué tipo de formalización tiene su emprendimiento?			
<input type="checkbox"/>	No tiene formalización	<input type="checkbox"/>	Iniciación de actividades SII
<input type="checkbox"/>	Patente municipal	<input type="checkbox"/>	Patente municipal e iniciación de actividades SII
<input type="checkbox"/>	Permiso municipal	<input type="checkbox"/>	Permiso municipal e iniciación de actividades SII
<input type="checkbox"/>	Otro tipo de permiso	<input type="checkbox"/>	No aplica (No corresponde a emprendimiento o autoempleo)

Responden todos

e.17. ¿Qué actividad laboral desea realizar?	e.18. ¿Tiene alguna capacitación en el tema?
<input type="text"/>	Sí <input type="checkbox"/> No <input type="checkbox"/>
	<i>*(Si su respuesta es No pase a pregunta e.21)</i>
e.19. ¿Cuál es el nombre o tema de la capacitación recibida?	e.20. ¿Cuál fue la duración de la capacitación?
<input type="text"/>	<input type="checkbox"/> Menos de 8 horas
	<input type="checkbox"/> Entre 8 y 40 horas
	<input type="checkbox"/> Igual o más de 41 horas
e.21. ¿Tiene experiencia en la actividad que desea realizar?	e.22. ¿Cuánto tiempo de experiencia posee en la actividad?
Sí <input type="checkbox"/> No <input type="checkbox"/>	<input type="checkbox"/> Menos de 1 año
	<input type="checkbox"/> Entre 1 y 3 años
<i>*(Si su respuesta es No pase a sección C)</i>	<input type="checkbox"/> Más de 3 años

F. LINEAS DE FINANCIAMIENTO

Indique línea de financiamiento 1 solicitada		Indique línea de financiamiento 2 solicitada		Indique línea de financiamiento 3 solicitada	
f.1 ¿CUÁL ES LA PRIMERA NECESIDAD DE FINANCIAMIENTO QUE ESTÁ SOLICITANDO CON ESTE PROGRAMA?		f.2 ¿CUÁL ES LA SEGUNDA NECESIDAD DE FINANCIAMIENTO QUE ESTÁ SOLICITANDO CON ESTE PROGRAMA?		f.3 ¿CUÁL ES LA TERCERA NECESIDAD DE FINANCIAMIENTO QUE ESTÁ SOLICITANDO CON ESTE PROGRAMA?	
<input type="text"/>		<input type="text"/>		<input type="text"/>	
MONTO SOLICITADO	\$	MONTO SOLICITADO	\$	MONTO SOLICITADO	\$
¿TIENE COTIZACIÓN?		¿TIENE COTIZACIÓN?		¿TIENE COTIZACIÓN?	
Si <input type="checkbox"/> No <input type="checkbox"/>		Si <input type="checkbox"/> No <input type="checkbox"/>		Si <input type="checkbox"/> No <input type="checkbox"/>	
¿DÓNDE?		¿DÓNDE?		¿DÓNDE?	
<input type="text"/>		<input type="text"/>		<input type="text"/>	
JUSTIFICACIÓN DEL REQUERIMIENTO		JUSTIFICACIÓN DEL REQUERIMIENTO		JUSTIFICACIÓN DEL REQUERIMIENTO	
<input type="text"/>		<input type="text"/>		<input type="text"/>	

f.4 Sólo si alguna de las líneas corresponde a capacitación

¿Cuáles son los horarios de los que dispone para asistir a la capacitación?

G. RESPONDE EJECUTOR

g.1 En relación a las respuestas entregadas por el postulante, Ud. diría que...	g.2 A su juicio, el postulante que acaba de entrevistar ¿posee el perfil requerido para recibir una intervención en el programa que Ud. ejecutará?												
<table border="1"> <tr><td><input type="checkbox"/></td><td>Quiere conseguir un empleo dependiente</td></tr> <tr><td><input type="checkbox"/></td><td>Tiene una idea de negocio</td></tr> <tr><td><input type="checkbox"/></td><td>Tiene un negocio en funcionamiento</td></tr> </table>	<input type="checkbox"/>	Quiere conseguir un empleo dependiente	<input type="checkbox"/>	Tiene una idea de negocio	<input type="checkbox"/>	Tiene un negocio en funcionamiento	<table border="1"> <tr><td><input type="checkbox"/></td><td>Sí</td></tr> <tr><td><input type="checkbox"/></td><td>Sí, pero con observaciones</td></tr> <tr><td><input type="checkbox"/></td><td>No</td></tr> </table>	<input type="checkbox"/>	Sí	<input type="checkbox"/>	Sí, pero con observaciones	<input type="checkbox"/>	No
<input type="checkbox"/>	Quiere conseguir un empleo dependiente												
<input type="checkbox"/>	Tiene una idea de negocio												
<input type="checkbox"/>	Tiene un negocio en funcionamiento												
<input type="checkbox"/>	Sí												
<input type="checkbox"/>	Sí, pero con observaciones												
<input type="checkbox"/>	No												
<p>OBSERVACIONES</p> <div style="border: 1px solid black; height: 70px;"></div>	<p>¿Por qué?</p> <div style="border: 1px solid black; height: 70px;"></div>												
g.3 La solicitud de financiamiento del postulante, ¿Cumple con los señalado en las bases de licitación?													
<table border="1"> <tr><td><input type="checkbox"/></td><td>Sí</td></tr> <tr><td><input type="checkbox"/></td><td>Sí, pero con observaciones</td></tr> <tr><td><input type="checkbox"/></td><td>No</td></tr> </table>	<input type="checkbox"/>	Sí	<input type="checkbox"/>	Sí, pero con observaciones	<input type="checkbox"/>	No							
<input type="checkbox"/>	Sí												
<input type="checkbox"/>	Sí, pero con observaciones												
<input type="checkbox"/>	No												
<p>¿Por qué?</p> <div style="border: 1px solid black; height: 70px;"></div>													

MARQUE SEGÚN CORRESPONDA	
<input type="checkbox"/>	Usuario Inubicable
<input type="checkbox"/>	Usuario Inadmisibles (no cumple con algún requisito) Explique _____
<input type="checkbox"/>	Desiste de participar. Motivo _____

FIRMA ENCUESTADOR

ANEXO 2. FICHA DE REGISTRO DE USUARIOS LINEA DE SALIDA (LS) Programa Apoyo a tu Plan Laboral – 2020

1. CÓDIGO DEL PROYECTO	2. FECHA DE APLICACIÓN DEL CUESTIONARIO		
	Día	Mes	Año

3. RUT USUARIO									

A continuación, se presentan los siete ítems posibles de financiar con el programa. Marque con una X cada una en el recuadro blanco superior de la izquierda los que fueron financiados para el usuario (puede marcar un máximo de 3) y complete para cada ítem marcado la información solicitada.

<input type="checkbox"/> SERVICIOS DE CAPACITACIÓN	
Nombre del curso financiado	
Monto Total	
\$	
OBSERVACIONES (Línea de Salida)	
<input type="checkbox"/> Quedó conforme	<input type="checkbox"/> Renunció al financiamiento
<input type="checkbox"/> No quedó conforme	<input type="checkbox"/> Abandonó el curso
<input type="checkbox"/> Se realizó completamente	<input type="checkbox"/> Fallecimiento
<input type="checkbox"/> Se realizó parcialmente	
<input type="checkbox"/> No se realizó la compra	

Indique el área temática de la capacitación realizada (marque con una x sólo una alternativa)	
AREA TEMÁTICA	Incluye
<input type="checkbox"/> Administración y ventas	Administración, contabilidad, finanzas, comercio y ventas, etc.
<input type="checkbox"/> Alimentación	Manipulación de alimentos, gastronomía, repostería, preparaciones caseras.
<input type="checkbox"/> Agricultura, ganadería y afines	Apicultura, avicultura, jardinería, leña (uso motosierra), hortalizas.
<input type="checkbox"/> Artesanía, telares y muebles	Trabajos en madera, orfebrería, joyas, manualidades, toda artesanía y lanería que no sea vestuario o textiles.
<input type="checkbox"/> Atención de público	Atención de público, recepcionistas, cajeros, etc.
<input type="checkbox"/> Computación, electrónica y otras tecnologías	Alfabetización digital, armado de computadores, softwares (Word, Excel, etc.) internet, etc.
<input type="checkbox"/> Conducción	Curso de manejo distintos niveles y vehículos.
<input type="checkbox"/> Construcción, maquinarias y oficios afines	Obra gruesa, maquinaria pesada, carpintería, gasfitería, soldaduras, pintura, electricidad, cerrajería, etc.
<input type="checkbox"/> Educación e idiomas	Inspector, asistente de aula, lenguaje de señas, asistente o técnico parvulario, estudio de idiomas.
<input type="checkbox"/> Estética, cosmetología, esparcimiento y actividades deportivas	Peluquería, cosmetología, masajes, estética en general, manicure, baile entretenido, zumba, etc.
<input type="checkbox"/> Nivelación de estudios	Terminar educación básica o media.
<input type="checkbox"/> Salud y cuidado de personas	Primeros auxilios, cuidado de niños, cuidado de enfermos, terapias holísticas (reiki, yoga, biomagnetismo, tarot, etc.).
<input type="checkbox"/> Seguridad	Guardias distintas licencias o nivel, programación o dispositivos de seguridad.
<input type="checkbox"/> Turismo, patrimonio y actividades deportivas	Turismo, restauración del patrimonio, deportes en general, etc.
<input type="checkbox"/> Vestuario y textiles	Corte y confección, tejido bordado, sastrería, etc.
<input type="checkbox"/> Otros	Resto de cursos que no entran en las categorías anteriores.

<input type="checkbox"/> TRÁMITES Y CERTIFICACIONES			
Indique el tipo de trámite financiado. (marque sí o no para cada uno)			Monto Total
Sí	No	TIPO DE TRÁMITE	Incluye
		Certificación	Pago de certificación de oficios o profesional.
		Educación	Pagos de matrículas, colegiaturas, títulos, PSU, etc.
		Licencia Conducir	Pago de licencias de conducir.
		Patente Municipal	Pago de patente municipal.
		Permisos municipales	Pago de permisos precarios, estacionado.
		Otros	Trámites o prestaciones que no entran en categorías anteriores.
OBSERVACIONES (Línea de Salida)			\$
		Quedó conforme	
		No quedó conforme	
		Se realizó completamente	
		Se realizó parcialmente	
		No se realizó la compra	
		Renunció al financiamiento	
		Abandonó el programa	
		Fallecimiento	

<input type="checkbox"/> MOVILIZACIÓN	
Monto Total	
\$	
OBSERVACIONES (Línea de Salida)	
	Quedó conforme
	No quedó conforme
	Se realizó completamente
	Se realizó parcialmente
	No se realizó la compra
	Renunció al financiamiento
	Abandonó el programa
	Fallecimiento

<input type="checkbox"/> GUARDERÍA INFANTIL	
Monto Total	
\$	
OBSERVACIONES (Línea de Salida)	
	Quedó conforme
	No quedó conforme
	Se realizó completamente
	Se realizó parcialmente
	No se realizó la compra
	Renunció al financiamiento
	Abandonó el programa
	Fallecimiento

APOYO A LA POSTULACIÓN AL EMPLEO

Indique el tipo de apoyo financiado. (marque sí o no para cada uno)			
Sí	No	TIPO DE TRÁMITE	Incluye
		Asesorías laborales	Para confección de CV, orientación o derivación a entrevistas laborales
		Difusión	Tarjeta de presentación, CV para postular al trabajo dependiente
		Vestuario y/o indumentaria de trabajo	Ropa de trabajo para presentación personal o uniformes, pecheras, chalecos reflectantes, cascos, lentes, fajas, calzado, etc. (Excluye maquinarias y herramientas)

Monto Total
\$

OBSERVACIONES (Línea de Salida)

<input type="checkbox"/> Quedó conforme	<input type="checkbox"/> Renunció al financiamiento
<input type="checkbox"/> No quedó conforme	<input type="checkbox"/> Abandonó el programa
<input type="checkbox"/> Se realizó completamente	<input type="checkbox"/> Fallecimiento
<input type="checkbox"/> Se realizó parcialmente	<input type="checkbox"/> _____
<input type="checkbox"/> No se realizó la compra	<input type="checkbox"/> _____

PROMOCIÓN DEL AUTOEMPLEO

Indique sector, rama y actividad de la economía en que se enmarca el bien financiado (ver anexo 3)		
Sector de la economía	Código de Rama (3 dígitos)	Código de Actividad (5 dígitos)
<input type="checkbox"/> Producción	<input type="text"/>	<input type="text"/>
<input type="checkbox"/> Servicio	<input type="text"/>	<input type="text"/>
<input type="checkbox"/> Comercio	<input type="text"/>	<input type="text"/>

Monto Total
\$

OBSERVACIONES (Línea de Salida)

<input type="checkbox"/> Quedó conforme	<input type="checkbox"/> Renunció al financiamiento
<input type="checkbox"/> No quedó conforme	<input type="checkbox"/> Abandonó el programa
<input type="checkbox"/> Se realizó completamente	<input type="checkbox"/> Fallecimiento
<input type="checkbox"/> Se realizó parcialmente	<input type="checkbox"/> _____
<input type="checkbox"/> No se realizó la compra	<input type="checkbox"/> _____

SALUD

Indique el tipo de atención de salud financiada. (marque sí o no para cada trámite)

Sí	No	TIPO DE TRÁMITE	Incluye
		Audifonos	Compra de audifonos, accesorios, limpieza
		Dental	Personas que reciben atención odontológica
		Consultas médicas	Pago de consultas médicas
		Exámenes médicos	Pago de exámenes médicos
		Oftalmología	Personas que reciben atención oftalmológica
		Prótesis ortopédicas	Personas que reciben prótesis
		Otros	Prestaciones de salud que no entran en las categorías anteriores

Monto Total
\$

OBSERVACIONES (Línea de Salida)

<input type="checkbox"/> Quedó conforme	<input type="checkbox"/> Renunció al financiamiento
<input type="checkbox"/> No quedó conforme	<input type="checkbox"/> Suspendió el tratamiento médico
<input type="checkbox"/> Se realizó completamente	<input type="checkbox"/> Fallecimiento
<input type="checkbox"/> Se realizó parcialmente	<input type="checkbox"/> _____
<input type="checkbox"/> No se realizó la compra	

Número de seguimientos realizados

El usuario, ¿Contribuyó con recursos propios para complementar estos aportes?

Sí

No

Monto del aporte
\$

FIRMA ENCUESTADOR

ANEXO 3. SITUACIÓN OCUPACIONAL

Construcción Situación Ocupacional 2020

Registro de postulaciones – Instrumento de Diagnóstico
Sistema Nacional de Usuarios

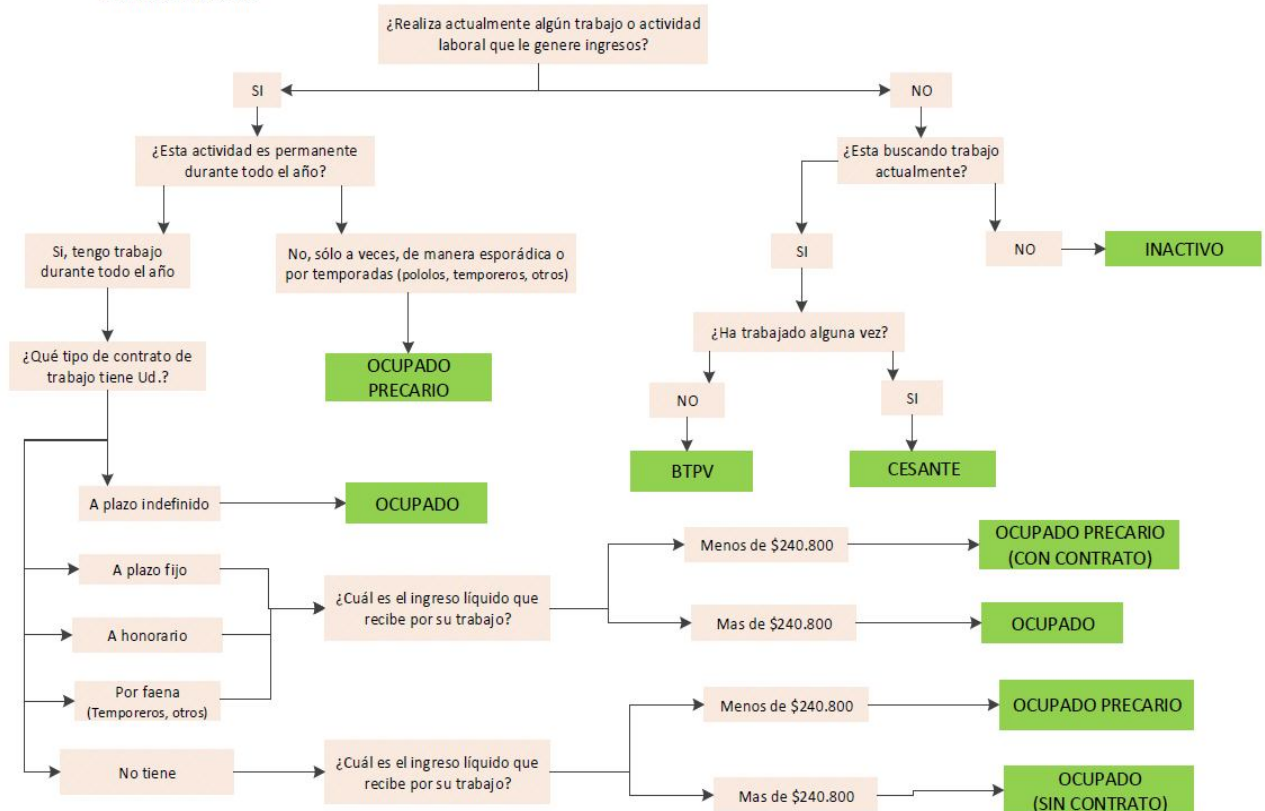

ANEXO 4. ACTIVIDAD ECONÓMICA

Códigos de Actividad Económica						
Para aquellos programas que deben registrar la rama ocupacional, tipo de actividad y/u oficio que desarrolla el/la usuario/a, se presentan los códigos que FOSIS aplica en sus registros, asociados a los que utiliza el SII. El ejecutor debe seleccionar aquellos códigos que se asemejan más a la actividad del/la usuario/a.						
PRODUCTIVO						
CÓDIGO	RAMA	DESCRIPCIÓN	CÓDIGO	ACTIVIDAD	CÓDIGO	OFICIO
110	Producción Silvoagro pecuaria	Cultivos, animales, productos del bosque y sus derivados, aserraderos, acuicultura, apicultura, etc.	11114	Hortalizas y legumbres		
			11121	Cría de ganado bovino		
			11123	Producción de leche	001	Agricultor
			11124	Cría de ganado ovino y su explotación lanera	092	Temporero
			11125	Cría de ganado porcino	033	Criador de animales
			11127	Cría de aves para carnes y huevos	009	Apicultor
			11128	Apicultura	025	Cazador
			11132	Frutales	086	Silvicultor
			11171	Flores, plantas de interior y viveros	044	Esquilador
			11191	Otros cultivos no clasificados	050	Helicultor
			12101	Explotación de bosques	055	Lombricultor
			12102	Servicios forestales		
			11001	Cría de conejos		
			11002	Cría de animales domésticos		
120	Pesca	Pesca, ostricultura, reproducción de peces y mariscos, cultivos, algas, etc.			004	Acuicultor
					078	Recolector de orilla
					007	Alguero
			13051	Explotación de frutos acuáticos, algas, etc.	072	Pescador artesanal
				(recolectores de orilla, pescadores artesanales)	018	Buzo mariscador
			13061	Servicios prospección pesquera	017	Buzo apnea
					093	Tripulante
					011	Armador
		042	Encarnador			

130	Extracción y explotación de minas y otros	Extracción y explotación de minerales, cuarzo, piedras, arcillas, canteras, arenas, etc.	23033	Pequeña minería del cobre	061	Minero
			23041	Extracción de otros minerales metálicos	074	Pirquinero
			29011	Extracción de piedra, arcilla y arena	021	Cantero
140	Pequeñas agroindustrias	Agregación de valor a cultivos, elaboración de vinos, etc.	14001	Agregación de valor a cultivos	095	Vinicultor
			14002	Elaboración de vinos		
150	Productos alimenticios	Embutidos, helados, jugos, panadería, pastelería, amasanderías, etc.	31132	Elaboración de pastas, frutas y legumbres secas	069 082 027 008 030 038	Panadero Repostero Cocinero Amasandería Confitería Deshidratador
			31133	Fabricación de dulces, mermeladas y jaleas		
			31134	Alimentos deshidratados		
			31171	Panadería		
			31172	Fabricación de galletas		
			31173	Pastelería		
			31192	Confitería		
160	Textil y confecciones	Tejidos, estampados, ropa, vestuario, etc.	32111	Hilanderías	032 062 084 091 006	Costurera Modista Sastre Tejedor Alfarero
			32112	Fabricación de tejidos y telas		
			32117	Fabricación de otros productos textiles		
			32121	Confección de frazadas, mantas y cortinas		
			32122	Confección de sábanas, fundas y mantelería		
			32124	Confección de artículos de lona y bolsas		
			32201	Confección de prendas de vestir		
			32206	Confección de impermeables, casacas, parkas		
			32207	Confección de uniformes y accesorios		
170					088	Talabartero

	Cuero y calzado	Curtiduría, teñido, maletas, carteras, calzado, peletería, etc.	32331	Fabricación de maletas, carteras, billeteras, etc.	096	Zapatero
			32333	Fabricación de otros artículos de cuero	012	Artesano
					037	Curtidor
180	Muebles y maderas	Puertas y ventanas, carpintería, muebles, tapicería, artesanías en madera, etc.	33113	Fabricación de puertas y ventanas	023	Carpintero Artesano Tapicero
			33114	Talleres, carpintería de obra	012	
			33115	Casas prefabricadas de madera	089	
			18001	Artesanías en madera		
190	Imprentas y afines	Imprenta, encuadernación, envases de papel y cartón, etc.	34205	Imprenta	067	Operario
			34203	Otros semejantes	039	Diseño técnico
200	Fabricación de productos químicos	Fabricación de perfumes, extractos, jabones, aceites, barnices, ceras, velas, etc.	35295	Fabricación de velas de alumbrar	12	Artesano
210	Productos de caucho y plásticos	Fabricación de envases, etc.	21001	Fabricación de envases	067	Operario
220	Cerámicas, cemento, ladrillos y vidrios	Fabricación de cerámicas, bloques, baldosas, ladrillos, artículos de vidrio, etc.	22001	Fabricación de cerámicas, ladrillos, cemento	012	Artesano Operario Alfarero
			36104	Otros objetos de barro, loza o porcelana	067	
			36201	Fabricación de vidrios planos y templados	006	
			36202	Fabricación de espejos y cristales		
230	Metal mecánica	Fabricación de herramientas, muebles, estructuras, puertas y ventanas, rejas, hojalatería, etc.	38131	Fabricación de estructuras y estanques metálicos	067	Operario
					043	Ensamblador
					060	Mecánico
			38191	Hojalatería (incluye envases de lata)	051	Hojalatero
					087	Soldador

240	Otras actividades manufactureras y artesanales	Joyas, platería, instrumentos de música, juguetes, pantallas, manualidades, escobas, etc.	24001	Artesanías en piedra	012 067 079 043 068 056	Artesano Operario Relojero Ensamblador Orfebre Luthier
			24002	Artesanías en mimbre y cesterías en general		
			24003	Otras artesanías		
			39011	Fabricación de joyas		
			39012	Fabricación de platería		
			39021	Fabricación de instrumentos de música		
			39091	Fabricación de juguetes		
			39094	Fabricación de pantallas para lámparas		
			39095	Fabricación de escobas y cepillos		
250	Construcción y afines	Albañilería, ampliaciones, instalaciones eléctricas, etc.	36911	Fabricación de ladrillos	066	Obrero construcción
			50011	Construcción y reparación de edificios Construcción de viviendas Obras de conservación, limpieza edificios Instalación de equipos eléctricos	005	Albañil
			50013		023	Carpintero
			50031		060	Mecánico
			50032		040	Electricista
					083	Restaurador
					087	Obrero construcción
					073	Pintor
COMERCIO						
CÓDIGO	RAMA	DESCRIPCIÓN	CÓDIGO	ACTIVIDAD	CÓDIGO	OFICIO
310	Productos silvoagropecuarios	Ventas al por mayor de productos agrícolas, animales, productos del bosque y sus derivados	31001	Ventas al por mayor de productos agrícolas	094	Vendedor
			31002	Ventas al por mayor de animales	019	Cajero
			31003	Ventas al por mayor de productos del bosque y derivados	028	Comerciante (local establecido)
					029	Comerciante ambulantes
320	Productos alimenticios	Almacenes de comestibles, pescaderías, carnicerías, rotiserías, panaderías, verdulerías,	32001	Alimento para mascotas	094 019	Vendedor Cajero
			32002	Complementos alimenticios	081 045	Reponedor Estibador
			62101	Almacenes de comestibles	071	Peoneta
			62102	Venta de galletas	028	Comerciante (local establecido)
			62103	Supermercados	029	

		ferias libres, etc.	62104	Venta de café y té		Comerciante ambulantes
			62111	Botillerías, depósitos de vino		
			62121	Carnicerías		
			62122	Venta de aves y huevos		
			62131	Rotiserías y fiambrerías		
			62141	Pescaderías y mariscos		
			62151	Venta de leche, productos lácteos		
			62161	Verdulerías		
			62162	Fruterías		
			62171	Panaderías		
			62181	Confiterías		
			62182	Venta de helados y hielo		
330	Textiles, prendas de vestir y cueros	Ventas de prendas de vestir, calzado, géneros, maletas, mochilas, etc.	62411	Venta de calzado	094 019 028 029	Vendedor Cajero Comerciante (local establecido) Comerciante ambulante
			62412	Venta de prendas de vestir		
			62415	Venta de carteras, billeteras		
			62417	Venta ropa interior, medias, calcetines		
			62433	Venta sábanas, cubrecamas, manteles, toallas, etc.		
340	Comercio diverso	Ventas de artículos para el hogar, bazares, artículos de aseo, supermercado, comercio ambulante, ferretería, productos no comestibles, artesanías, etc.	41021	Producción y distribución de gas	094 019 028 029	Vendedor Cajero Comerciante (local establecido) Comerciante ambulante
			62511	Venta artículos de aseo, detergente		
			62512	Venta artículos para el hogar		
			62513	Venta lámparas, artículos de iluminación		
			62516	Venta artículos religiosos		
			62520	Venta de artículos usados		
			62521	Venta de artículos plásticos		
			62522	Venta de artesanías		
			62524	Bazar, cordonerías, paqueterías		

			62526	Barracas de madera		
			62531	Venta combustibles (gas licuado)		
			62532	Cristalerías, loza, menaje, etc.		
			62535	Venta de árboles y plantas		
			62536	Estación de servicio		
			62541	Venta de flores		
			62544	Juguetería, venta de juegos infantiles		
			62545	Joyerías, relojerías, fantasías		
			62551	Venta materiales de construcción		
			62553	Venta marcos, cuadros, vidriería		
			62560	Yerberías		
SERVICIOS						
CÓDIGO	RAMA	DESCRIPCIÓN	CÓDIGO	ACTIVIDAD	CÓDIGO	OFICIO
350	Restaurantes, cafés y afines	Restaurantes, bares, pubs, boite, salones de té, cafeterías, venta de comidas preparadas, etc.			094	Vendedor
			63113	Servicios comida preparada	019	Cajero
			63119	Otros establecimientos que expenden comida	020	Camarero
			63211	Hoteles, hostería, motel, cabaña	022	Cantinero
				016	Banquetero	
360	Hospedaje	Hoteles, residenciales, cabañas, pensiones, etc.			075	Recepcionista
			36001	Hoteles	020	Camarero
			36002	Residenciales	002	Administrativo
			36003	Cabañas	063	Mucama
			36004	Pensiones	031	Conserje
				048	Guardia	
410	Servicios para la producción silvoagropecuaria	Empaque, desgrane, fumigación, arriendo de maquinaria agrícola, bodegaje, etc.	11201	Desgrane	067	Operario
			11203	Destrucción de plagas; fumigación		
420	Turismo	Paseos, pesca y caza			026	Chofer
					049	Guía turístico

		deportiva, turismo en general, camping, etc.	42001	Paseos	002	Administrativo
			42002	Pesca y caza deportiva	035	Cuidador de autos
			42003	Turismo en general	015	Auxiliar
			42004	Camping	058	Marinero
					036	Cuidador de niños
					003	Agente de ventas
					080	Renta equipos
430	Servicios personales y para el hogar	Servicios de cuidado; Jardinería, gasfitería, cerrajería, peluquería, salón de belleza, reparación de electrodomésticos, equipos, automóviles, reparación en general de artículos personales y del hogar			076	Reciclador
					077	Recolector de basura
					012	Artesano
			43001	Servicios de cuidado de niños	096	Zapatero
			43002	Servicios de cuidado de ancianos	046	Fotógrafo
			43003	Servicios de cuidado de enfermos	065	Obrero
			43004	Servicios de cuidado de discapacitados	021	Cartero
			43005	Servicios de promoción cultural/social	060	Mecánico
			43006	Promoción de estilos de vida saludable	085	Servicio doméstico
			95111	Reparación calzado y otros artículos de cuero	070	Peluquero
			95121	Taller de reparación eléctrica	048	Guardia
			95131	Reparación automóviles, bicicletas, vulcanización	054	Locutor
			95201	Lavandería, lavaseco, tintorería	064	Músico
			95301	Servicios domésticos	031	Conserje
			95911	Peluquerías, salones de belleza	034	Cuidado de personas
			95915	Cosmetólogos	053	Jardinero
			95921	Estudio fotográfico, fotógrafos	014	Aseador
			95931	Empleados	057	Manicurista
			95932	Obreros	059	Masajista

			95934	Servicio buffet, arriendo local	041	Eléctrico
			95991	Servicios profesionales no clasificados	052	Instalador de gas
					047	Gasfiter
					073	Pintor
					016	Banquetero
440	Servicios externos administrativos para la producción y el comercio	Servicios externos de contabilidad, computación, aseo	44001 44002	Servicios externos de contabilidad Computación	010	Armado/reparación computadores
450	Otros servicios	Audiovisuales, fotografías, fotocopias, dibujo técnico, diseños, producción de eventos, arriendo de maquinarias y equipos, recreación, reparación de maquinaria y equipos, publicidad, difusión, etc.	38314	Soldadura eléctrica (fabricación y reparación)		
			38321	Fabricación y reparación de radios y televisores	087	Soldador
			38393	Fabricación de lámparas (y reparación)	060	Mecánico
			94902	Sala billar, bowling, flippers	090	Técnico
			94904	Parques y salas de atracciones	013	Artista callejero
			94908	Circo, otros servicios de diversión		