



FOSIS

Instructivo Registro Contable Bienes de Uso

Unidad de Contabilidad - 2021

Registro Contable Bienes de Uso

Introducción

En materia de operaciones asociadas a la adquisición de Activo Fijo, específicamente en lo que respecta a transacciones asociadas a Bienes de Uso, se considera necesario entregar orientaciones sobre los registros contables que intervienen, los diferentes conceptos asociados, las cuentas involucradas, así como también una guía práctica para el manejo y revisión de la información contable que contiene nuestro actual Sistema de Control de Inventario.

Objetivo

Reglamentar y unificar el registro de las cuentas contables asociados al concepto de Bienes de Uso.

Material de Apoyo

- Oficio C.G.R. N° 96.016: Procedimientos Contables para el Sector Público - NICSP –CGR.
- Resolución C.G.R N° 16 NICSP-CGR Chile: Normativa del Sistema de Contabilidad General de la Nación que entra en vigencia el año 2016 para el Sector Público.

BIENES DE USO

ALGUNAS PARTICULARIDADES



CONDICIONES PARA RECONOCER ESTOS BIENES EN LA CONTABILIDAD: ACTIVADOS



- **SU COSTO UNITARIO DE ADQUISICIÓN DEBE SER MAYOR O IGUAL A 3 UTM.**
- **SE ESPERA QUE SEAN UTILIZADOS POR MÁS DE UN PERÍODO CONTABLE.**
- **NOTA: TODO BIEN CUYO VALOR DE ADQUISICIÓN SEA INFERIOS A 3 UTM, ES CONSIDERADO GASTO.**

ADQUISICIÓN DE BIENES DE USO CON PAGO EN EL EJERCICIO.

MOVIMIENTOS FINANCIEROS

Devengo: Adquisición de bienes de uso, según la documentación sustentatoria correspondiente

		DEBE	HABER
141XX	Bienes de Uso Depreciables	XXX	
21529	Cuentas por Pagar – Adquisición de Activos No Financieros		XXX

Pago de Obligación Financiera

		DEBE	HABER
21529	Cuentas por Pagar – Adquisición de Activos No Financieros	XXX	
11102	Banco Estado		XXX

¿QUÉ PASA CON AQUELLOS GASTOS NECESARIOS PARA QUE EL ACTIVO PUEDA OPERAR?

Devengo: Gastos necesarios para que el activo pueda operar.

		DEBE	HABER
532XX	Bienes y Servicios de Consumo	XXX	
21522	Cuentas por Pagar – Bienes y Servicios de Consumo		XXX

Pago de obligaciones financieras

		DEBE	HABER
21522	Cuentas por Pagar – Bienes y Servicios de Consumo	XXX	
11102	Banco Estado		XXX

Incorporación de los costos directamente relacionados con el bien de uso adquirido

MOVIMIENTOS ECONÓMICOS

Ajuste para activar los gastos directamente relacionados con la ubicación del activo en el lugar y en condiciones necesarias para operar

		DEBE	HABER
141XX	Bienes de Uso Depreciables	XXX	
532XX	Bienes y Servicios de Consumo		XXX

BIENES DE USO ENTREGADOS E INCORPORADOS POR DESTINACIÓN O REASIGNACIÓN: TRASLADOS

Para la destinación o reasignación se requiere de una Resolución

MOVIMIENTOS ECONÓMICOS

Unidad que recibe

Recepción de los bienes de uso, según la documentación sustentatoria correspondiente.

		DEBE	HABER
141XX	Bienes de Uso Depreciables	XXX	
31101	Patrimonio Institucional		XXX

Unidad que entrega

Destinación de los bienes de uso, según la documentación sustentatoria correspondiente.

		DEBE	HABER
31101	Patrimonio Institucional	XXX	
141XX	Bienes de Uso Depreciables		XXX

Si el bien recibido comprende valor por depreciación, se debe agregar la cuenta contable respectiva quedando de la siguiente manera:

Unidad que recibe

Recepción de los bienes de uso, según la documentación sustentatoria correspondiente.

		DEBE	HABER
141XX	Bienes de Uso Depreciables	XXX	
149XX	Depreciación Acumulada de Bienes de Uso		XXX
31101	Patrimonio Institucional		XXX

Unidad que entrega

Destinación de los bienes de uso, según la documentación sustentatoria correspondiente.

		DEBE	HABER
31101	Patrimonio Institucional	XXX	
149XX	Depreciación Acumulada de Bienes de Uso	XXX	
141XX	Bienes de Uso Depreciables		XXX

BIENES DE USO ADQUIRIDOS CON FONDOS QUE "NO" CORRESPONDAN AL SUBTÍTULO 29.

MOVIMIENTOS ECONÓMICOS

Ajuste Adquisición de bienes de uso, según la documentación sustentatoria correspondiente.

		DEBE	HABER
141XX	Bienes de Uso Depreciables	XXX	
46104	Otros Ingresos Corrientes		XXX

DEPRECIACIÓN DE BIENES DE USO

La depreciación es la disminución regular del potencial de servicio de un activo, Bien de Uso.

Se origina por su utilización, obsolescencia, antigüedad del mismo.

Algunas consideraciones:

- Comienza cuando el bien está disponible para su uso.
- Finaliza cuando el activo sea dado de baja.
- El primer año se calculará a contar de la fecha en que el bien está disponible para su uso, si esto no es posible, a contar del mes siguiente.
- Se aplica el método de cálculo constante o lineal, siempre y cuando la entidad no haya solicitado a Contraloría General aplicar un método distinto.
- El cálculo y registro de la depreciación se efectúa en cada periodo contable, hasta que la vida útil estimada del bien se extinga, considerando como valor residual \$ 1, al término del periodo proyectado.
- En casos debidamente fundados se puede solicitar a Contraloría General efectuar un cambio en el método de depreciación o en el valor residual.



IMPORTANTE: No cesa cuando el activo este sin utilizar, sea dado en comodato o se haya retirado de su uso.

DEPRECIACIÓN DE BIENES DE USO

MOVIMIENTOS ECONÓMICOS

Depreciación del ejercicio

		DEBE	HABER
56321	Depreciación de Bienes de Uso Depreciables	XXX	
149XX	Depreciación Acumulada de Bienes de Uso Depreciables		XXX

Ajuste de las cuentas de bienes de uso cuya vida útil se extinguió

		DEBE	HABER
149XX	Depreciación Acumulada de Bienes de Uso Depreciables	XXX	
141XX	Bienes de Uso Depreciables		XXX

BAJA DE BIENES DE USO DEPRECIABLES POR EXTINCIÓN DE SU VIDA ÚTIL O POTENCIAL DE SERVICIO

IMPORTANTE: Un bien de uso se dará de baja, por inutilidad del bien de uso y porque no se espera obtener beneficios económicos futuros o potencial de servicios por su uso.

MOVIMIENTOS ECONÓMICOS

Baja los bienes de uso depreciables.

		DEBE	HABER
56364	Bajas de Bienes de Uso Depreciables	XXX	
149XX	Depreciación Acumulada de Bienes de Uso Depreciables	XXX	
141XX	Bienes de Uso Depreciables		XXX

VENTA DE BIENES DE USO

Los ingresos procedentes de la venta de los bienes de uso depreciables, deben ser reconocidos y registrados cuando se cumplen todas y cada una de las siguientes condiciones:



- a) Los ingresos pueden ser medidos con fiabilidad;
- b) Cuando sea probable que la entidad reciba los rendimientos económicos o potencial de servicio asociados a la transacción;
- c) La entidad ha transferido al comprador los riesgos y ventajas, de tipo significativo, derivado de la propiedad de los bienes;
- d) La entidad deja de ser la responsable de la gestión corriente de los bienes vendidos, no retiene el control efectivo de los mismos; y
- e) Los costos incurridos o por incurrir, relacionados a la transacción pueden ser medidos confiablemente.

VENTA DE BIENES DE USO DEPRECIABLES CON COBRO EN EL EJERCICIO

MOVIMIENTOS FINANCIEROS

Devengo: Derecho a percibir recursos por la venta de bienes de uso depreciables de acuerdo a la documentación sustentatoria correspondiente.

		DEBE	HABER
11510	Cuentas por Cobrar – Venta de Activos no Financieros	XXX	
453XX	Venta de Bienes de Uso		XXX

Percepción de derechos financieros

Recepción de los recursos por la venta de los bienes de uso.

		DEBE	HABER
11102	Banco Estado	XXX	
11510	Cuentas por Cobrar – Venta de Activos no Financieros		XXX

MOVIMIENTO ECONÓMICO

Costo de venta de los bienes de uso depreciables

		DEBE	HABER
553XX	Costo de Venta de Bienes de Uso Depreciables	XXX	
149XX	Depreciación Acumulada de Bienes de Uso	XXX	
141XX	Bienes de Uso Depreciables		XXX

CASOS ESPECIALES

BIENES DE USO RECIBIDOS EN COMODATO

El comodato, es un **contrato** en que una de las partes entrega a la otra gratuitamente una especie, mueble o inmueble, para que haga uso de ella y con la **obligación de restituir la misma especie en el tiempo convenido.**

CONSIDERACIONES:

- **No se incorporan a las cuentas de bienes de uso**, se registran en cuentas de **responsabilidad o derechos eventuales.**
- Se valorizaran al **valor libro** en que estén registrados **en la entidad que entrega los bienes** de uso en comodato.

MOVIMIENTO ECONÓMICO

— Recepción de los bienes de uso en carácter de en comodato

		DEBE	HABER
92607	Debe – Muebles y Enseres Recibidos en Comodato	XXX	
92608	Haber – Responsabilidades por Muebles y Enseres Recibidos en Comodato		XXX

CASOS ESPECIALES

BIENES DE USO ENTREGADOS EN COMODATO

Los bienes de uso que se entregan en comodato a otras entidades se reclasificarán reconociéndose en la cuenta de bienes en comodato que corresponda, efectuando simultáneamente el traspaso de la depreciación y el deterioro a las cuentas correspondientes, si corresponde.

MOVIMIENTO ECONÓMICO

Entrega en comodato de los bienes de uso

		DEBE	HABER
14113	Bienes de Uso Depreciables en Comodato	XXX	
149XX	Depreciación Acumulada de Bienes de Uso	XXX	
141XX	Bienes de Uso		XXX
14913	Depreciación Acumulada de Bienes de Uso Depreciables en Comodato		XXX

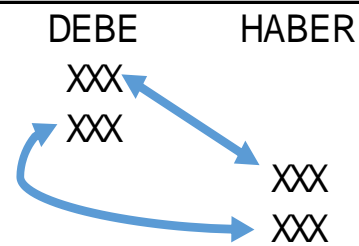

CASOS ESPECIALES

BIENES DE USO RECIBIDOS EN DONACIÓN

Bien de uso que se adquiere sin contraprestación, su costo se medirá por su valor razonable a la fecha de adquisición.

El valor razonable será el valor del bien, el avalúo fiscal vigente o el valor de tasación que determine el organismo o profesional competente designado para tal efecto por la autoridad administrativa.

MOVIMIENTO ECONÓMICO

Recepción de bienes de uso recibidos por donación.

		DEBE	HABER
141XX	Bienes de Uso Depreciables	XXX	
44501	Donaciones Recibidas en Bienes		XXX

CASOS ESPECIALES

BIENES DE USO ENTREGADOS EN DONACIÓN

Los activos que se entreguen como consecuencia de una donación se registrarán a su valor libro.

MOVIMIENTO ECONÓMICO

Entrega de los bienes de uso por donación.

		DEBE	HABER
54501	Donaciones Efectuadas en Bienes	XXX	
149XX	Depreciación Acumulada de Bienes de Uso	XXX	
141XX	Bienes de Uso Depreciables		XXX

CASOS ESPECIALES

REPARACIONES, MEJORAS Y ADICIONES

MOVIMIENTOS FINANCIEROS

Devengo Reparación, mejora o adición efectuada al bien de uso

		DEBE	HABER
532XX	Bienes y Servicios de Consumo	XXX	
21522	Cuentas por Pagar – Bienes y Servicios de Consumo		XXX

Pago de obligaciones financieras

		DEBE	HABER
21522	Cuentas por Pagar – Bienes y Servicios de Consumo	XXX	
11102	Banco Estado		XXX

MOVIMIENTOS ECONÓMICOS

Incorporación de los costos relacionados con el bien de uso

Ajuste para activar los gastos directamente relacionados con la ubicación del activo en el lugar y condiciones necesarias para que pueda operar.

		DEBE	HABER
141XX	Bienes de Uso Depreciables	XXX	
532XX	Bienes y Servicios de Consumo		XXX

CASOS ESPECIALES

DETRIMENTO DE BIENES

Comprende el menoscabo patrimonial en bienes de uso, o existencias presuntamente causado:

- Por casos fortuitos o de fuerza mayor.
- Por funcionarios públicos, terceros ajenos a la entidad.

Los valores se clasificarán en estas cuentas, mientras se acredita la responsabilidad civil del causante.



CASOS ESPECIALES

DETRIMENTO DE BIENES POR CAUSA FORTUITA O FUERZA MAYOR

El menoscabo patrimonial de bienes presuntamente motivado por causa fortuita o de fuerza mayor, se debe cargar a valor libro en una cuenta especialmente habilitada con abono a los conceptos contables que registran la parte del activo que sufrió la pérdida o el daño.

MOVIMIENTOS ECONÓMICOS

Reconocimiento de las pérdidas o daños en bienes de uso.

		DEBE	HABER
17101	Detrimento de Bienes	XXX	
149XX	Depreciación Acumulada de Bienes de Uso Depreciables	XXX	
141XX	Bienes de Uso Depreciables		XXX

Castigo de los bienes

Comprobado en forma fehaciente por los órganos competentes y por los medios que establece la ley, que no existe mérito para perseguir la responsabilidad pecuniaria de los presuntos inculpados por la ocurrencia de un caso fortuito o de causa mayor, debe concluirse que no existe deuda y, por ende, deudor; correspondiendo en este caso castigar la parte del activo que experimentó la pérdida o el daño.

MOVIMIENTOS ECONÓMICOS

Castigo del bien que experimentó la pérdida o daño

		DEBE	HABER
56364	Bajas de Bienes de Uso Depreciables	XXX	
17101	Detrimento de Bienes		XXX

CASOS ESPECIALES

DETRIMENTO DE BIENES CON RESPONSABILIDAD COMPROMETIDA DE FUNCIONARIOS O TERCEROS AJENOS A LA ENTIDAD

El detrimento patrimonial de bienes causado por funcionarios dependientes o terceros ajenos a la entidad se deben cargar al valor libro en la cuenta habilitada especialmente.

MOVIMIENTOS ECONÓMICOS

Reconocimiento de las pérdidas o daños en bienes de uso.

		DEBE	HABER
17101	Detrimento de Bienes	XXX	
149XX	Depreciación Acumulada de Bienes de Uso Depreciables	XXX	
141XX	Bienes de Uso Depreciables		XXX

CASOS ESPECIALES

DETRIMENTO DE BIENES CON RESPONSABILIDAD COMPROMETIDA DE FUNCIONARIOS O TERCEROS AJENOS A LA ENTIDAD

Constitución del Deudor: Acreditada la responsabilidad que les afecta a los causantes del detrimento patrimonial a través de sentencia derivada de un proceso ante el Tribunal de Cuentas o ante los Tribunales Ordinario de Justicia, se debe cargar la cuenta destinada al registro de los deudores por el monto de la sanción pecuniaria. Las diferencias que se pudieran producir entre el valor inicial y la sanción se deben registrar en las cuentas de ingresos o gastos patrimoniales que corresponda.

MOVIMIENTOS ECONÓMICOS

Constitución del deudor de acuerdo a la sentencia dictada por las vías legales pertinentes, cuando el valor de reposición fijado es mayor que el inicial.

		DEBE	HABER
12101	Deudores	XXX	
17101	Detrimento de Bienes		XXX
46104	Otros Ingresos		XXX

Constitución del deudor de acuerdo a la sentencia dictada por las vías legales pertinentes, cuando el valor de reposición fijado es menor que el inicial.

		DEBE	HABER
56364	Bajas de Bienes de Uso Depreciables	XXX	
12101	Deudores	XXX	
17101	Detrimento de Bienes		XXX

CASOS ESPECIALES

DETRIMENTO DE BIENES CON RESPONSABILIDAD COMPROMETIDA DE FUNCIONARIOS O TERCEROS AJENOS A LA ENTIDAD

Recuperación de los recursos

MOVIMIENTO FINANCIERO

Los intereses y/o reajustes establecidos en la sentencia, como asimismo los nuevos incrementos por estos conceptos a la deuda original, deben contabilizarse como ingresos patrimoniales.

Devengo Derecho a percibir recursos provenientes de las cuotas y variación de la UTM, fijados en la sentencia.

		DEBE	HABER
11508	Cuentas por Cobrar – Otros Ingresos Corrientes	XXX	
12101	Deudores		XXX
46104	Otros Ingresos Corrientes		XXX

En el momento en que los deudores hagan efectivo en forma parcial o total el reintegro, reposición o indemnización de los perjuicios, sea en dinero o en especies, se deben cargar las cuentas de activo correspondientes con abono a la cuenta de deudores.

MOVIMIENTOS FINANCIEROS

Percepción de las cuotas y variación de la UTM, pagada en forma directa.

		DEBE	HABER
11101	Caja	XXX	
11102	Banco Estado	XXX	
11508	Cuentas por Cobrar – Otros Ingresos Corrientes		XXX

Percepción de las cuotas y variación de la UTM, descontada por planilla de Remuneraciones.

		DEBE	HABER
21521	Cuentas por Pagar – Gastos en Personal	XXX	
11508	Cuentas por Cobrar – Otros Ingresos Corrientes		XXX

Reporte para cotejo en Cuadratura Sistema Activo Fijo

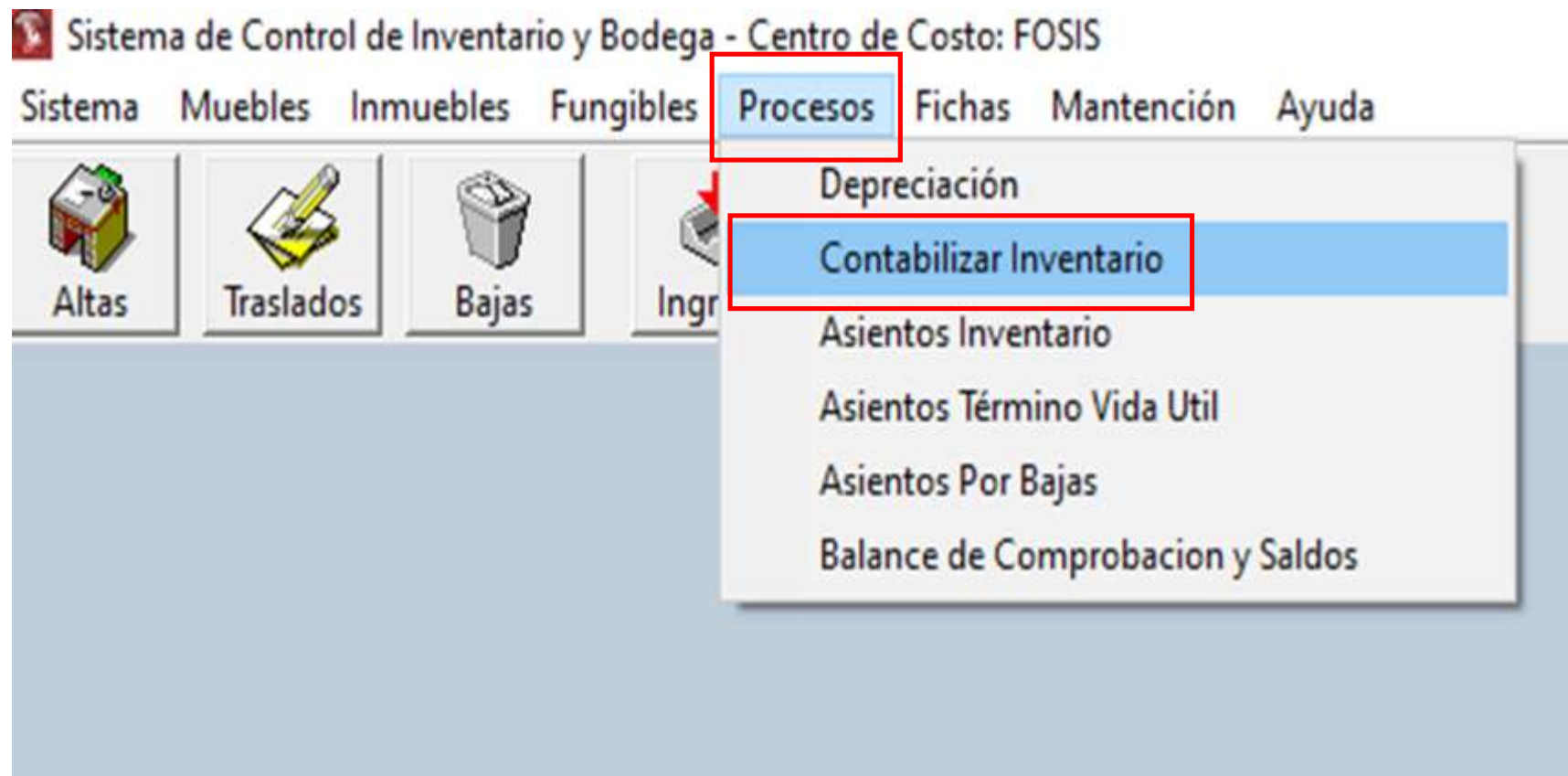

Reporte para cotejo en Cuadratura Sistema Activo Fijo

Sistema de Control de inventario y Bodega - Centro de Costo: FOSIS

Sistema Muebles Inmuebles Fungibles Procesos Fichas Mantenimiento Ayuda

Altas Traslados Bajas Ingresos Entregas Solicitud Validación

Contabilizar

CENTRO DE COSTOS No:

SELECCIONE EL CENTRO DE COSTOS PARA FILTRAR LA INFORMACION

CONTABILIZACION DE INVENTARIO

CODIGO	CLASIFICACION	CANT.	V.TOTAL	DEP.ACUM	CUENTA
--------	---------------	-------	---------	----------	--------

PERIODO 2021

TOTAL: 0

Contabilizar Cancelar

Reporte para cotejo en Cuadratura Sistema Activo Fijo

Sistema de Control de Inventario y Bodega - Centro de Costo: FOSIS

Sistema Muebles Inmuebles Fungibles Procesos Fichas Mantenición Ayuda

Altas Traslados Bajas Ingresos Entregas Solicitud Validación

Contabilizar

CENTRO DE COSTOS : No :

SELECCIONE EL CENTRO

Buscando Centro

Ordenar por Código Ordenar por Nombre

CODIGO	CLASIFICACION	CUENTA
100		
200		
300		
400		
500		
501		
100501		
100502		
100503		
100504		
100505		
600		
700		
800		
900		
1000		
1001		
1002		

CODIGO : NOBRE :

Aceptar Cerrar

PERIODO 2021 TOTAL : 0 Contabilizar Cancelar

Reporte para cotejo en Cuadratura Sistema Activo Fijo

Sistema de Control de Inventario y Bodega - Centro de Costos: FOSIS

Sistema Muebles Inmuebles Fungibles Procesos Fichas Mantenición Ayuda

Altas Traslados Bajas Ingresos Entregas Solicitud Validación

Contabilizar

CENTRO DE COSTOS : 100 Nº :

DIRECCIÓN REGIONAL DE TARAPACA

CONTABILIZACIÓN DE INVENTARIO:

CODIGO	CLASIFICACION	CANT.	V.TOTAL	DEP.ACUM	CUENTA
--------	---------------	-------	---------	----------	--------

PERIODO: 2021 TOTAL: 0 Contabilizar Cancelar

ABRIL
MAYO
JUNIO
JULIO
AGOSTO
SEPTIEMBRE
OCTUBRE
NOVIEMBRE

Reporte para cotejo en Cuadratura Sistema Activo Fijo

Sistema de Control de Inventario y Bodega - Centro de Costo: FOSIS

Sistema Muebles Inmuebles Fungibles Procesos Fichas Mantenición Ayuda

Altas Traslados Bajas Ingresos Entregas Solicitud Validación

Contabilizar

CENTRO DE COSTOS: 100 Nº: _____

DIRECCIÓN REGIONAL DE TARAPACA

CONTABILIZACIÓN DE INVENTARIO

CODIGO	CLASIFICACION	CANT.	V.TOTAL	DEP.ACUM	CUENTA
01	EQUIPOS COMPUTACIONALES	99	53.788,672	26.075,179	14100
02	MUEBLES Y ENSERES	190	19.818,404	15.985,813	14106
03	VEHICULOS	3	44.340,936	44.340,921	14105
04	MAQUINAS Y EQUIPOS	16	4.978,831	3.319,695	14104
06	EQUIPOS DE COMUNICACIONES PARA REDES INFORMA	1	2.445,601	2.445,600	14109

PERIODO
SEPTIEMBRE 2021

TOTAL: 125.372.434

Contabilizar Cancelar

¿Cómo ver el detalle de los Bienes de Uso que componen estos saldos?

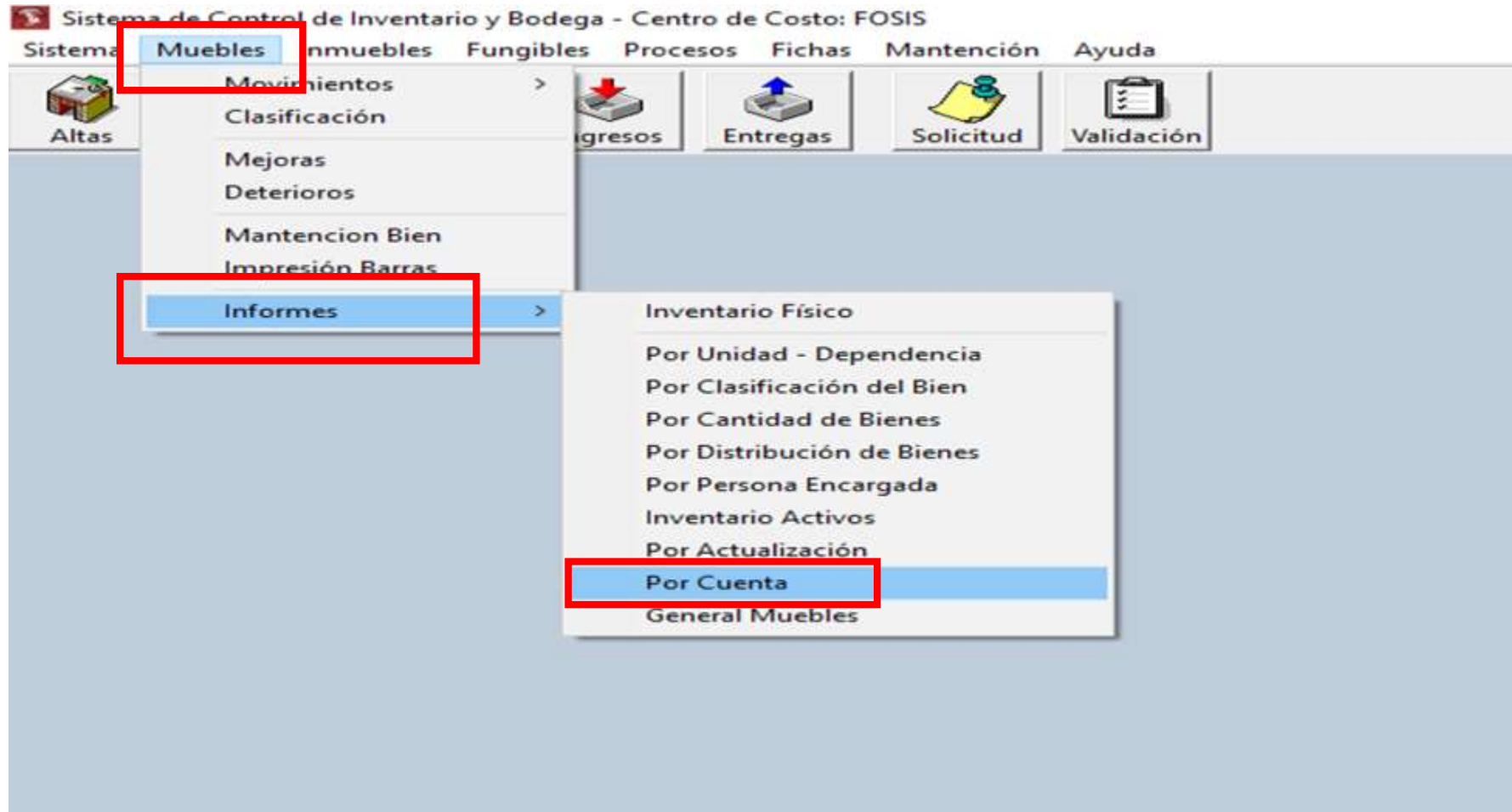

¿Cómo ver el detalle de los Bienes de Uso que componen estos saldos?

Sistema de Control de Inventario y Bodega - Centro de Costo: FOSIS

Sistema Muebles Inmuebles Fungibles Procesos Fichas Mantenimiento Ayuda

Altas Traslados Bajas Ingresos Entreges Solicitud Validación

Bienes por Cuenta

CUENTA : INDIQUE O SELECCIONE LA CUENTA PARA REALIZAR LA BÚSQUEDA EN EL SISTEMA.

CENTRO DE COSTOS : TIPO : ACTIVOS Nº : PERIODO : OCTUBRE 2021

SELECCIONE EL CENTRO DE COSTO

Buscando Centro

Ordenar por Código Ordenar por Nombre

100	DIRECCIÓN REGIONAL DE TARAPACÁ
200	DIRECCIÓN REGIONAL DE ANTOFAGASTA
300	DIRECCIÓN REGIONAL DE ATACAMA
400	DIRECCIÓN REGIONAL DE COQUIMBO
500	DIRECCIÓN REGIONAL DE VALPARAÍSO
501	DIR. REGIONAL DE VALPARAISO
100501	OFICINA PROVINCIAL DE QUELLOTA
100502	OFICINA PROVINCIAL DE SAN ANTONIO
100503	OFICINA PROVINCIAL DE SAN FELIPE
100504	OFICINA PROVINCIAL DE LOS ANDES
100505	OFICINA PROVINCIAL DE PETORCA
600	DIRECCIÓN REGIONAL DE OHIGGINS
700	DIRECCIÓN REGIONAL DE MALDE
800	DIRECCIÓN REGIONAL DE BIOBÍO
900	DIRECCIÓN REGIONAL DE LA ARICA
1000	DIRECCIÓN REGIONAL DE LOS LAGOS
1001	DIR. REGIONAL DE LOS LAGOS
1002	OFICINA PROVINCIAL DE PALENA

CODIGO : 100 NOMBRE : DIRECCIÓN REGIONAL DE TARAPACÁ

Aceptar Cerrar

(0) registros.

Valor Actual Total : Depreciación Acumulada Total : Valor Libro Total : Dep. Ejercicio Total :

Imprimir Cancelar

¿Cómo ver el detalle de los Bienes de Uso que componen estos saldos?

Sistema de Control de Inventario y Bodega - Centro de Costo: FOSIS

Sistema Muebles Inmuebles Fungibles Procesos Fichas Mantenimiento Ayuda

Altas Traslados Bajas Ingresos Entregas Solicitud Validación

Bienes por Cuenta

CUENTA : INDIQUE O SELECCIONE LA CUENTA PARA REALIZAR LA BÚSQUEDA EN EL SISTEMA

CENTRO DE COSTOS: 100 TIPO: ACTIVOS Nº:

DIRECCIÓN REGIONAL DE TARAPACA

PERIODO: OCTUBRE 2021

- OCTUBRE
- MAYO
- JUNIO
- JULIO
- AGOSTO
- SEPTIEMBRE
- OCTUBRE
- NOVIEMBRE
- DICIEMBRE

(0) registros.

Valor Actual Total : Depreciación Acumulada Total : Valor Libro Total : Dep. Ejercicio Total :

Imprimir Cancelar

¿Cómo ver el detalle de los Bienes de Uso que componen estos saldos?

Sistema de Control de Inventario y Bodega - Centro de Costos FOSIS

Sistema Muebles Inmuebles Fungibles Procesos Fichas Mantención Ayuda



Bienes por Cuenta

CUENTA: INDIQUE O SELECCIONE LA CUENTA PARA REALIZAR LA BÚSQUEDA EN EL SISTEMA

CENTRO DE COSTOS: 100 TIPO: ACTIVOS Nº:

DIRECCIÓN REGIONAL DE TARAPACÁ

PERIODO: SEPTIEMBRE 2021

Solo el Año

Nº	CLASIFICACIONBIEN	CENTRO COSTO	DESCRIPCION
1	M.2019.04.001.000.000.1817	100-DIRECCIÓN REGIONAL DE TARAPACÁ	CAMARA FOTOGRAFICA CANON 8595B003 EOS REBEL T5I MARCA: CANC
2	M.2019.04.001.000.000.1818	100-DIRECCIÓN REGIONAL DE TARAPACÁ	AIRE ACONDICIONADO MODELO: AIRE ACONDICIONADO BODEGA DE INF
3	M.2019.04.001.000.000.1819	100-DIRECCIÓN REGIONAL DE TARAPACÁ	DATA SHOW 539 SVGA 3300 LM 3LCD V11 H854020 MARCA: EPSON MOC
4	M.2019.04.001.000.000.1820	100-DIRECCIÓN REGIONAL DE TARAPACÁ	DATA SHOW 539 SVGA 3300 LM 3LCD V11 H854020 MARCA: EPSON MOC
5	M.2019.04.001.000.000.1821	100-DIRECCIÓN REGIONAL DE TARAPACÁ	EQUIPO DE AMPLIFICACIÓN MODELO: EQUIPO AMPLIFICACION EQUIPO
6	M.2019.04.001.000.000.1822	100-DIRECCIÓN REGIONAL DE TARAPACÁ	REFRIGERADOR FENSA, NO FROST TX61L 36 LT MARCA: FENSA MODELO:
7	M.2019.04.001.000.000.1823	100-DIRECCIÓN REGIONAL DE TARAPACÁ	LECTOR CODIGO DE BARRA ZEBRA LI4278 MARCA: ZEBRA MODELO: LEC
8	M.2019.04.001.002.000.1824	100-DIRECCIÓN REGIONAL DE TARAPACÁ	TRITURADORA DE PAPEL MARCA IDEAL MODELO 2245 CORTE EN TIRAS
9	M.2019.04.001.002.000.1825	100-DIRECCIÓN REGIONAL DE TARAPACÁ	TRITURADORA DE PAPEL MARCA IDEAL MODELO 2245 CORTE EN TIRAS
10	M.2020.04.001.011.000.1826	100-DIRECCIÓN REGIONAL DE TARAPACÁ	SCANNER FUJITSU F3-7180 ALTO RENDIMIENTO SERIAL N° A33AJ85366 A
11	M.2019.04.001.000.000.2291	100-DIRECCIÓN REGIONAL DE TARAPACÁ	AIRE ACONDICIONADO MODELO: AIRE ACONDICIONADO
12	M.2019.04.001.007.000.2292	100-DIRECCIÓN REGIONAL DE TARAPACÁ	VENTILADOR PEDESTAL MODELO: VENTILADOR PEDESTAL
13	M.2019.04.001.007.000.2293	100-DIRECCIÓN REGIONAL DE TARAPACÁ	VENTILADOR PEDESTAL MODELO: VENTILADOR PEDESTAL
14	M.2019.04.001.007.000.2294	100-DIRECCIÓN REGIONAL DE TARAPACÁ	VENTILADOR PEDESTAL MODELO: VENTILADOR PEDESTAL
15	M.2019.04.001.007.000.2295	100-DIRECCIÓN REGIONAL DE TARAPACÁ	VENTILADOR PEDESTAL MODELO: VENTILADOR PEDESTAL
16	M.2019.04.001.000.000.2296	100-DIRECCIÓN REGIONAL DE TARAPACÁ	AIRE ACONDICIONADO MODELO: AIRE ACONDICIONADO
17	M.2019.03.001.003.000.1813	100-DIRECCIÓN REGIONAL DE TARAPACÁ	STATION WAGON SANTA FE D M 2.2 CRDI GLS 2 WD. AÑO 2013 MARCA: I
18	M.2019.03.001.003.000.1814	100-DIRECCIÓN REGIONAL DE TARAPACÁ	STATION WAGON NEW TUCSON CRDI GL 4X4 2.0. AÑO 2013 MARCA: HYU
19	M.2019.03.001.003.000.1815	100-DIRECCIÓN REGIONAL DE TARAPACÁ	STATION WAGON SANTA FE GLS CM 2.2 CRDI 2 WD MT AÑO 2013 MARC
20	M.2019.02.001.002.000.1910	100-DIRECCIÓN REGIONAL DE TARAPACÁ	BIBLIOTECA 2 REPISAS BASE PUERTA CORREDERAS 120X41X170 MOD
21	M.2019.02.001.002.000.1911	100-DIRECCIÓN REGIONAL DE TARAPACÁ	BIBLIOTECA 2 REPISAS BASE PUERTA CORREDERAS 120X41X170 MOD
22	M.2019.02.001.001.000.1924	100-DIRECCIÓN REGIONAL DE TARAPACÁ	MESA SEMIELIPTICA PARA ELECTRIFICAR 280X120X75 MODELO: MESA
23	M.2019.02.001.002.000.1925	100-DIRECCIÓN REGIONAL DE TARAPACÁ	KARDEX 4 CAJONES 45X55X118 CM MODELO: KARDEX 4 CAJONES 45X5

(309) registros.

Valor Actual Total : 125.372.434 Valor Libro Total : 33.205.225

Depreciación Acumulada Total : 92.167.209 Dep. Ejercicio Total :

Imprimir Cancelar

¿Cómo ver el detalle de los Bienes de Uso que componen estos saldos?

Contabilizar

CENTRO DE COSTOS: 100
DIRECCIÓN REGIONAL DE TARAPACA

CONTABILIZACIÓN DE INVENTARIO

CODIGO	CLASIFICACION	CANT.	V. TOTAL	DEP. ACUM.	CUENTA
05	EQUIPOS COMPUTACIONALES	99	53.788.672	26.075.179	14108
07	MUEBLES Y ENSERES	190	29.818.434	15.965.813	14106
03	VEHICULOS	3	44.340.926	44.340.922	14105
04	MAQUINAS Y EQUIPOS	18	4.978.823	3.319.695	14104
06	EQUIPOS DE COMUNICACIONES PARA REDES INFORMA	1	2.445.600	2.445.600	14109

PERIODO: SEPTIEMBRE 2021
TOTAL: 125.372.434



Bienes por Cuenta

CUENTA: []
CENTRO DE COSTOS: 100
DIRECCIÓN REGIONAL DE TARAPACA

PERIODO: SEPTIEMBRE 2021
TIPO: ACTIVOS

SP	CLASIFICACION	CENTRO COSTO	DESCRIPCION
1	M.2019.04.001.000.000.1817	100 DIRECCIÓN REGIONAL DE TARAPACÁ	CAMARA FOTOGRAFICA CANON 65998003 EOS REBEL T5I MARCA: CANC
2	M.2019.04.001.000.000.1818	100 DIRECCIÓN REGIONAL DE TARAPACÁ	AIRE ACONDICIONADO MODELO: AIRE ACONDICIONADO BOBENA DE IN
3	M.2019.04.001.000.000.1818	100 DIRECCIÓN REGIONAL DE TARAPACÁ	DATA SHOW S39 SIVGA 1300 LM 3LCD V111 H84820 MARCA: EPSON MOD
4	M.2019.04.001.000.000.1820	100 DIRECCIÓN REGIONAL DE TARAPACÁ	DATA SHOW S39 SIVGA 1300 LM 3LCD V111 H84820 MARCA: EPSON MOD
5	M.2019.04.001.000.000.1821	100 DIRECCIÓN REGIONAL DE TARAPACÁ	EQUIPO DE AMPLIFICACIÓN MODELO: EQUIPO AMPLIFICACION. EQUIPO
6	M.2019.04.001.000.000.1822	100 DIRECCIÓN REGIONAL DE TARAPACÁ	REFRIGERADOR PENSA, NO FROST T181L 36 LT MARCA: PENSA MODELO:
7	M.2019.04.001.000.000.1823	100 DIRECCIÓN REGIONAL DE TARAPACÁ	LECTOR CODIGO DE BARRA ZEBRA 14275 MARCA: ZEBRA MODELO: LEI
8	M.2019.04.001.002.000.1824	100 DIRECCIÓN REGIONAL DE TARAPACÁ	TRITURADORA DE PAPEL MARCA IDEAL MODELO 2245 CORTE EN TIRAS
9	M.2019.04.001.002.000.1825	100 DIRECCIÓN REGIONAL DE TARAPACÁ	TRITURADORA DE PAPEL MARCA IDEAL MODELO 2245 CORTE EN TIRAS
10	M.2020.04.001.011.000.1826	100 DIRECCIÓN REGIONAL DE TARAPACÁ	SCANNER FUJITSU FI-7195 ALTO RENDIMIENTO SERIAL N° A33A/B0380 X
11	M.2019.04.001.000.000.2291	100 DIRECCIÓN REGIONAL DE TARAPACÁ	AIRE ACONDICIONADO MODELO: AIRE ACONDICIONADO
12	M.2019.04.001.007.000.2292	100 DIRECCIÓN REGIONAL DE TARAPACÁ	VENTILADOR PEDESTAL MODELO: VENTILADOR PEDESTAL
13	M.2019.04.001.007.000.2293	100 DIRECCIÓN REGIONAL DE TARAPACÁ	VENTILADOR PEDESTAL MODELO: VENTILADOR PEDESTAL
14	M.2019.04.001.007.000.2294	100 DIRECCIÓN REGIONAL DE TARAPACÁ	VENTILADOR PEDESTAL MODELO: VENTILADOR PEDESTAL
15	M.2019.04.001.007.000.2295	100 DIRECCIÓN REGIONAL DE TARAPACÁ	VENTILADOR PEDESTAL MODELO: VENTILADOR PEDESTAL
16	M.2019.04.001.000.000.2296	100 DIRECCIÓN REGIONAL DE TARAPACÁ	AIRE ACONDICIONADO MODELO: AIRE ACONDICIONADO
17	M.2019.03.001.003.000.1813	100 DIRECCIÓN REGIONAL DE TARAPACÁ	STATION IMAGN SANTA FE D M 2.2 CRD 0LS 2 WD. AÑO 2013 MARCA: I
18	M.2019.03.001.003.000.1814	100 DIRECCIÓN REGIONAL DE TARAPACÁ	STATION IMAGN MEH TUCSON CRD 0L 4M 2 S. AÑO 2013 MARCA: HYU
19	M.2019.03.001.003.000.1818	100 DIRECCIÓN REGIONAL DE TARAPACÁ	STATION IMAGN SANTA FE 0LS CM 2.2 CRD 2 WD MT AÑO 2013 MARC
20	M.2019.02.001.002.000.1910	100 DIRECCIÓN REGIONAL DE TARAPACÁ	BIBLIOTECA 2 REBRAS BASE PUERTA CORREDERAS 120X41X170 MOD
21	M.2019.02.001.002.000.1911	100 DIRECCIÓN REGIONAL DE TARAPACÁ	BIBLIOTECA 2 REBRAS BASE PUERTA CORREDERAS 120X41X170 MOD
22	M.2019.02.001.001.000.1924	100 DIRECCIÓN REGIONAL DE TARAPACÁ	MESA SEMIÉLPTICA PARA ELECTRIFICAR 250X120X75 MODELO: MESA
23	M.2019.02.001.002.000.1925	100 DIRECCIÓN REGIONAL DE TARAPACÁ	KARDEX 4 CALONES 48X55X110 CM MODELO: KARDEX 4 CALONES 48X5

(309) registros.

Valor Actual Total: 125.372.434
Depreciación Acumulada Total: 92.167.299

¿Cómo ver el efecto y valor de la Baja que generamos en el actual Sistema de Activo Fijo?

EJEMPLO CASO COQUIMBO

Código de seguimiento: DOI-274.1_18937



RESOLUCIÓN EXENTA Nº FC-F-00546
MAT: DISPONE BAJA DE BIENES MUEBLES SIN ENAJENACIÓN DEL FOSIS COQUIMBO.
SANTIAGO - FOSIS CENTRAL, 12-10-2021

VISTOS:

Lo dispuesto en el artículo 12 de la Ley Nº18.989, orgánica de Fondo de Solidaridad e Inversión Social (FOSIS); lo prescrito en el artículo 24 inciso 5º del Decreto Ley Nº1.939 de 1977 del Ministerio de Bienes Nacionales; en la Resolución Nº7 de 2019 de la Contraloría General de la República, que fija normas sobre exención del trámite de toma de razón; en la Resolución Exenta Nº 075 de 19 de enero del 2021 del FOSIS.

CONSIDERANDO:

1-Que, la Resolución Exenta Nº FC-F-00505 de 24 septiembre del 2021, aprueba y sobresee investigación sumaria, iniciada por la Resolución Exenta Nº FC-F-00424 de 27 de agosto del 2021.

2- Que, con fecha 25 de agosto de 2021, mediante correo electrónico, la Directora Regional de Coquimbo solicita a la Dirección Ejecutiva, la instrucción de una investigación sumaria por los robos y destrozos ocasionados en dicha oficina regional durante el mes de junio.

3- Que, en el Considerando Nº6 de la resolución Exenta Nº FC-F-00505, la Dirección Ejecutiva ha determinado que no se han conestado hechos que puedan considerarse como faltas que impliquen responsabilidad administrativa por parte de funcionarios de Fosis en la región de Coquimbo.

4- Que, la resolución Exenta Nº FC-F-00505, en su Resolvo Nº3, instruye a la Subdirección de Administración y Finanzas, para dar de baja los siguientes equipos: Hp, Modelo Pro One 400G2v20 A10, serie MXL7231HR2, código de Inventario 16484, asignado a Luis Tirado y Hp, Modelo Pro One 400G2v20 A10, serie MXL7231HQS, código de Inventario 16483 asignado a Dany Graña.



RESUELVO:

Autorízase la baja sin enajenación, de los equipos institucionales descritos en el considerando Nº 4, de la presente Resolución.

¿Cómo ver el efecto y valor de la Baja que generamos en el actual Sistema de Activo Fijo?

Sistema de Control de Inventario y Bodega - Centro de Costo: FOSIS

Sistema Muebles Inmuebles Fungibles Procesos Fichas Mantenimiento Ayuda

 Altas	<ul style="list-style-type: none">Movimientos >ClasificaciónMejorasDeteriorosMantenion BienImpresión BarrasInformes >	<ul style="list-style-type: none">AltasBajasTrasladoExcluir BienesProgramar ManteniciónSolicitudesValidacion	 Validación
--	---	---	---

¿Cómo ver el efecto y valor de la Baja que generamos en el actual Sistema de Activo Fijo?

The image shows a software interface for 'Listado de Bajas Muebles'. The main window has a search bar with fields for 'GRUPO', 'SUBGRUPO', 'ITEM', 'ASIGNACION', 'MOTIVO', 'TIPO BAJA', and 'Nº RESOLUCIÓN'. It also includes filters for 'AÑO' (2021), 'MES' (Octubre), 'DIA' (Todos), 'CENTRO', 'NRO', and 'OC'. A 'Buscar' button is present. A dialog box titled 'Buscando Centro' is open, showing a list of centers sorted by code. The selected center is '400 DIRECCIÓN REGIONAL DE COQUIMBO'. The dialog box has 'Aceptar' and 'Cerrar' buttons. The main window shows '(0) registros.' at the bottom left. On the right side of the main window, there are buttons for 'Agregar', 'Modificar', 'Eliminar', 'Consultar', 'Exportar', 'Planilla', 'Imprimir', and 'Cerrar'.

CODIGO	NOMBRE
100	DIRECCIÓN REGIONAL DE TARAPACA
200	DIRECCIÓN REGIONAL DE ANTOFAGASTA
300	DIRECCIÓN REGIONAL DE ATACAMA
400	DIRECCIÓN REGIONAL DE COQUIMBO
500	DIRECCIÓN REGIONAL DE VALPARAISO
501	DIR. REGIONAL DE VALPARAISO
100501	OFICINA PROVINCIAL DE QUILLOTA
100502	OFICINA PROVINCIAL DE SAN ANTONIO
100503	OFICINA PROVINCIAL DE SAN FELIPE
100504	OFICINA PROVINCIAL DE LOS ANDES
100505	OFICINA PROVINCIAL DE PETORCA
600	DIRECCIÓN REGIONAL DE OHIGGINS
700	DIRECCIÓN REGIONAL DE MAULE
800	DIRECCIÓN REGIONAL DE BIOBÍO
900	DIRECCIÓN REGIONAL DE LA ARAUCANÍA
1000	DIRECCIÓN REGIONAL DE LOS LAGOS
1001	DIR. REGIONAL DE LOS LAGOS
1002	OFICINA PROVINCIAL DE PALENA

¿Cómo ver el asiento contable por la Baja que generamos en el actual Sistema de Activo Fijo?

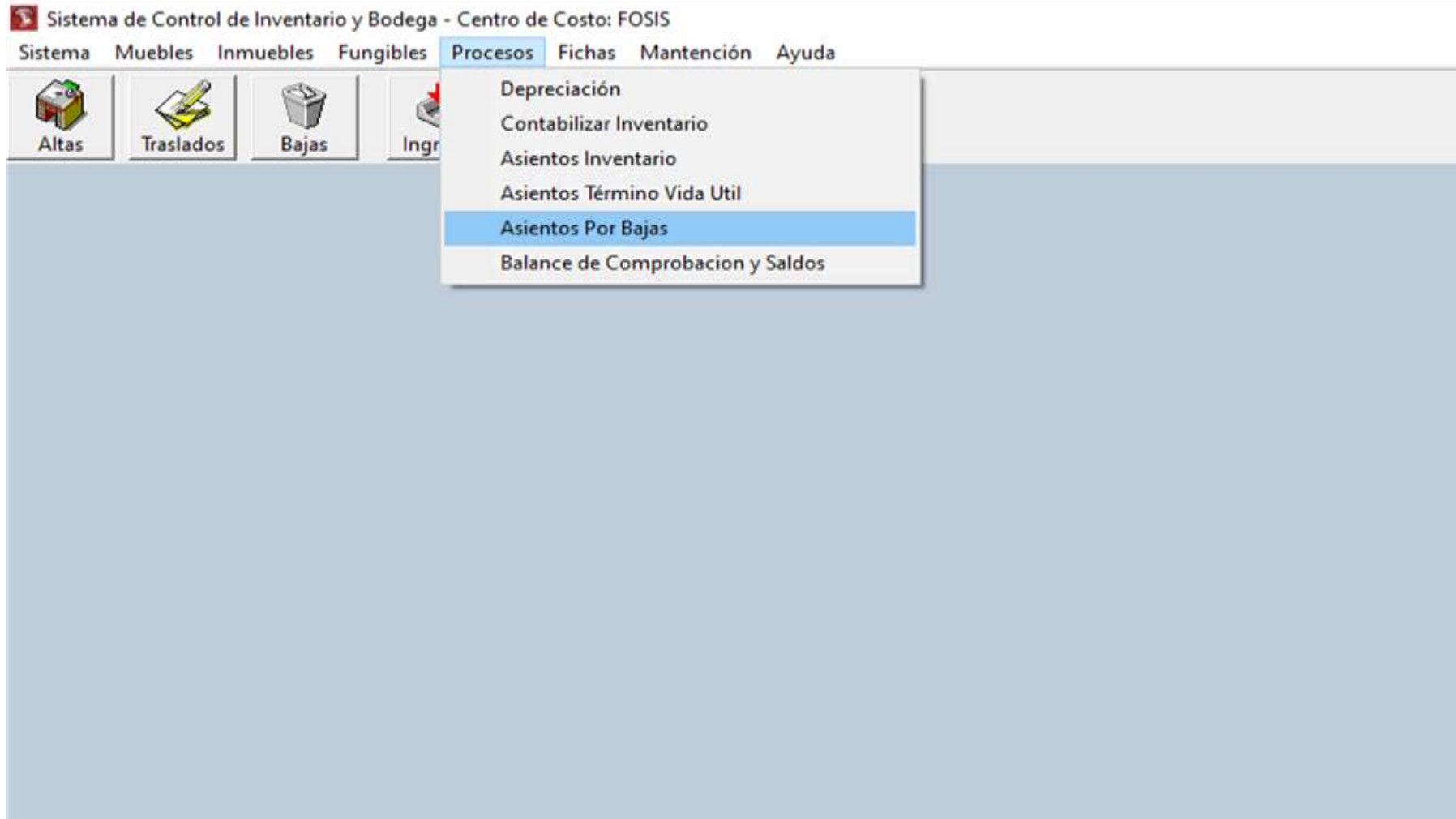

¿Cómo ver el asiento contable por la Baja que generamos en el actual Sistema de Activo Fijo?

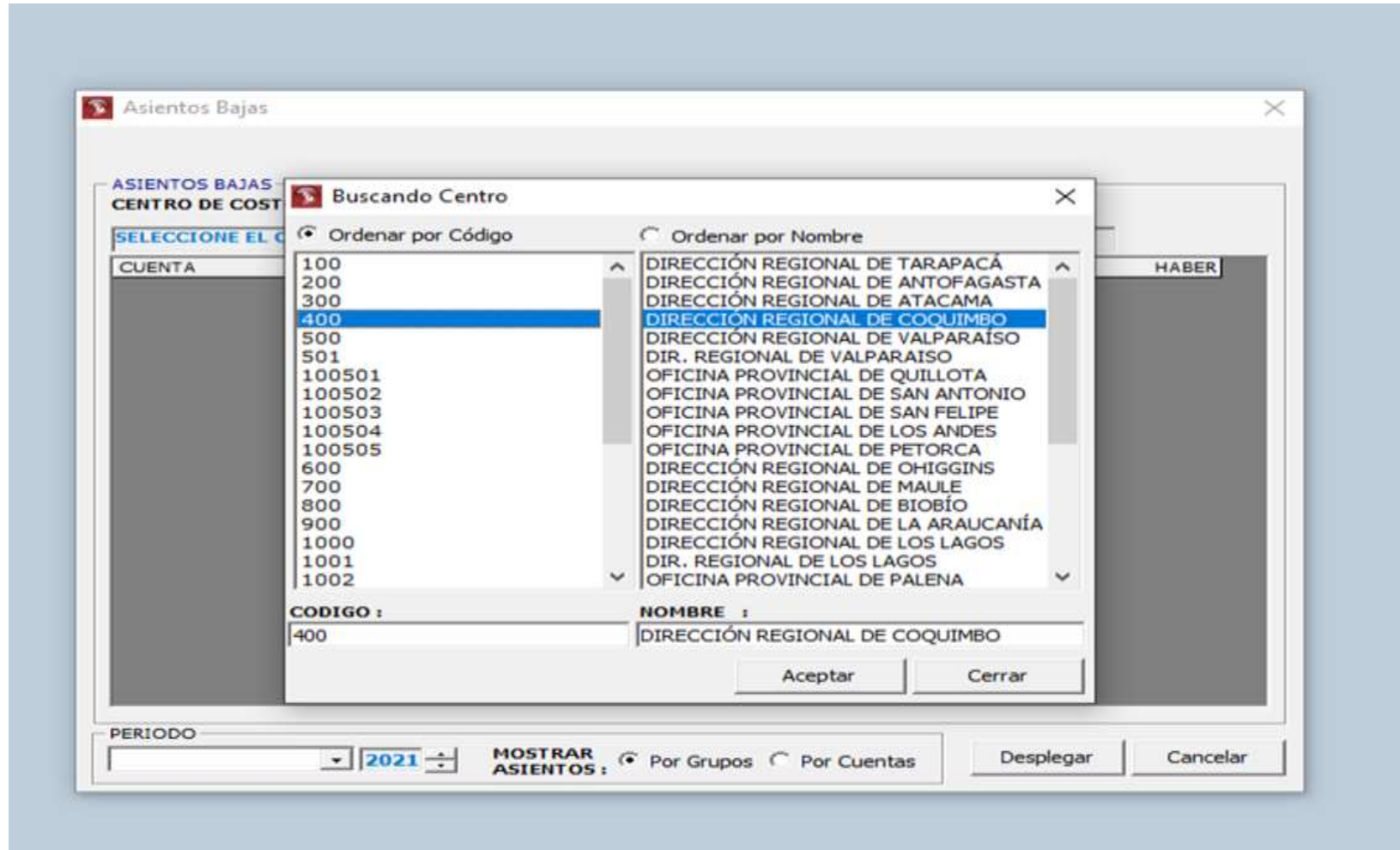

¿Cómo ver el asiento contable por la Baja que generamos en el actual Sistema de Activo Fijo?

Asientos Bajas

ASIENTOS BAJAS
CENTRO DE COSTOS : 400 No :

DIRECCIÓN REGIONAL DE COQUIMBO

CUENTA	DESCRIPCION	DEBE	HABER
--------	-------------	------	-------

PERIODO
JULIO 2021
MAYO
JUNIO
JULIO
AGOSTO
SEPTIEMBRE
OCTUBRE
NOVIEMBRE
DICIEMBRE

MOstrar ASIENTOS : Por Grupos Por Cuentas

Desplegar Cancelar

¿Cómo ver el asiento contable por la Baja que generamos en el actual Sistema de Activo Fijo?

Asientos Bajas

ASIENTOS BAJAS
CENTRO DE COSTOS : 400 No :

DIRECCIÓN REGIONAL DE COQUIMBO

CUENTA	DESCRIPCION	DEBE	HABER
	Nº: 1 Asiento Por Perdida en Baja de EQUIPOS COMPUTA		
56364	BAJA DE BIENES DE USO DEPRECIABLE	835.746	
14108	EQUIPOS COMPUTACIONALES		835.746
	Total Asiento	835.746	835.746

PERIODO
OCTUBRE 2021

MOSTRAR ASIENTOS : Por Grupos Por Cuentas

Desplegar Cancelar

¿Cómo ver en actual Sistema de Activo Fijo el efecto y valor del Traslado de un Bien de Uso recibido según Resolución?

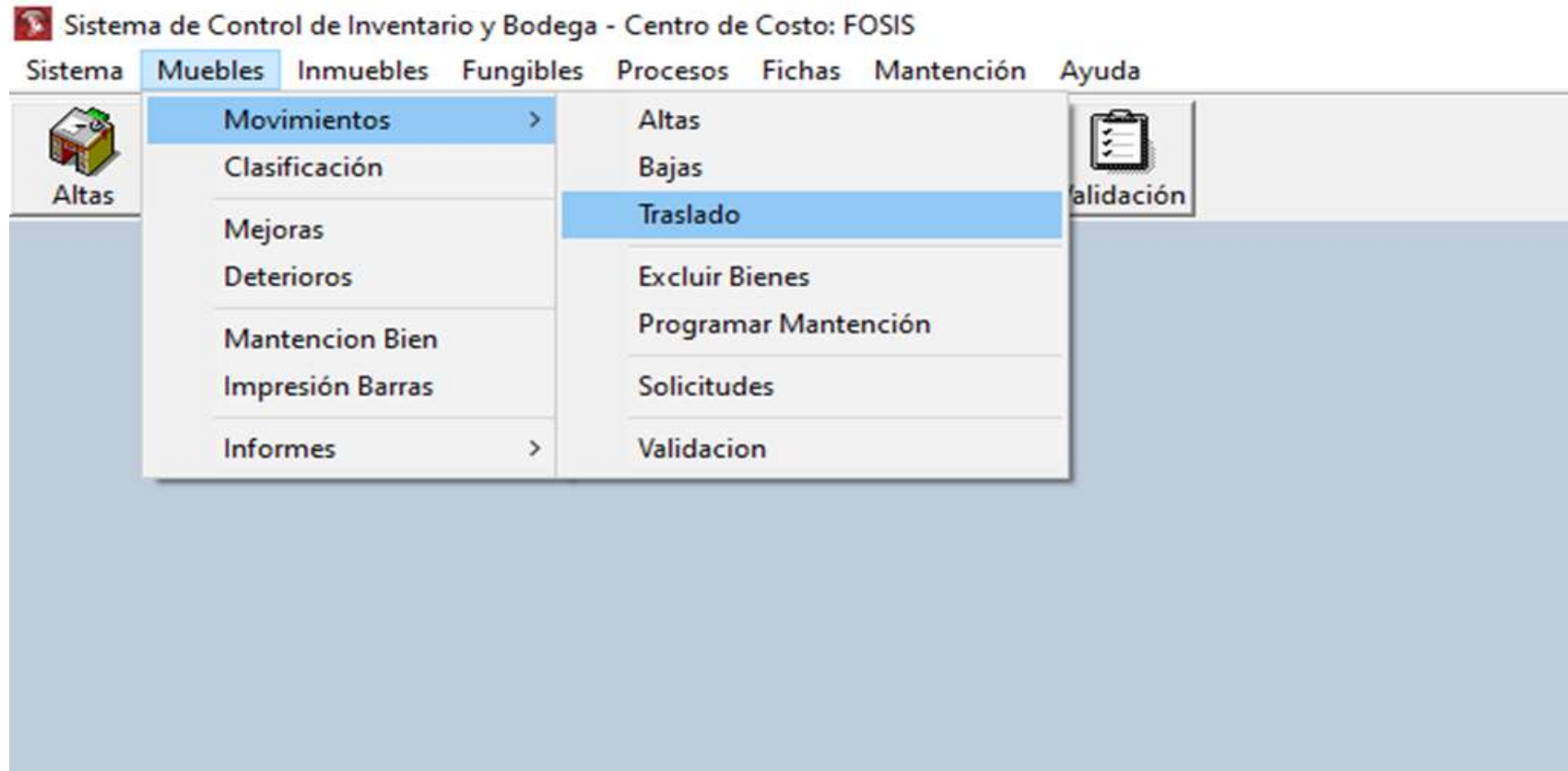

¿Cómo ver en actual Sistema de Activo Fijo el efecto y valor del Traslado de un Bien de Uso recibido según Resolución?

Listado de Traslados Bienes Muebles

GRUPO :

SUBGRUPO :

ITEM :

ASIGNACION :

AÑO : 2021 TODOS LOS AÑOS

MES : Octubre

DIA : Todos NRO :

CENTRO : OC :

FECHAS : 01/10/2021 26/10/2021

ADO	CLASIFICACIONBIEN	FECHATRASLADO	CENTROORIGEN	CENTRODESTINO
250	M.2021.01.004.001.000.16293	13/10/2021	(2020) SAF	(1000) DIRECCIÓN REGIONAL DE LOS L
251	M.2019.01.004.001.000.4718	13/10/2021	(700) DIRECCIÓN REGIONAL DE MAULE	(700) DIRECCIÓN REGIONAL DE MAULE
252	M.2019.01.006.002.000.4976	13/10/2021	(700) DIRECCIÓN REGIONAL DE MAULE	(700) DIRECCIÓN REGIONAL DE MAULE

Agregar

Modificar

Eliminar

Consultar

Planilla

Imprimir

Cerrar

(3) registros.

MUY IMPORTANTE: considerar que para todo tipo de registro contable, debe existir un respaldo que sustenta de forma clara y fidedigna la transacción realizada.

Elaborado por

Marta Zúñiga Aceituno

Marta Zúñiga Aceituno
Unidad de Contabilidad FC

Aprobado por

Nicolás Olivares Bascuñan
Subdirector de Administración y Finanzas (S)

Distribución:
Contadores Regionales
Jefes DAP Regionales

Santiago, Octubre de 2021.-